

MACROLOCALIZAÇÃO

S/ESC

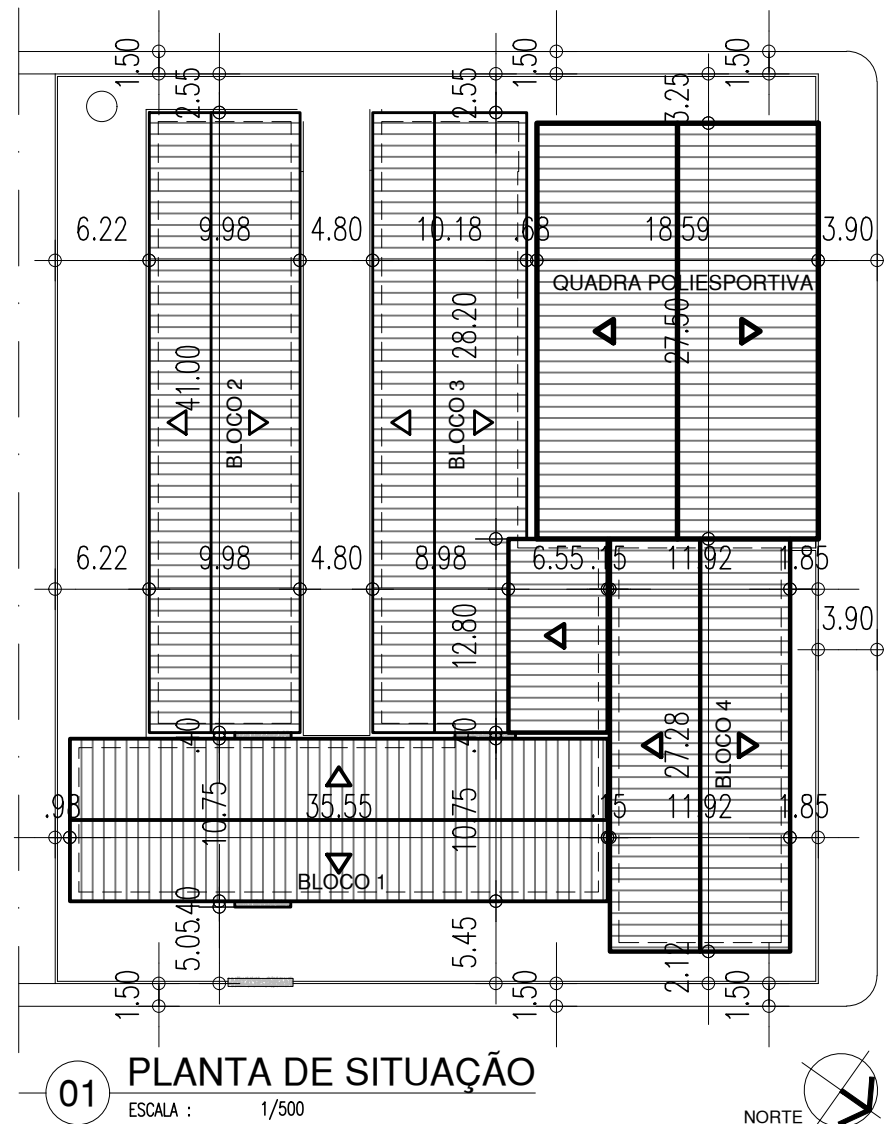

QUADRO DE ÁREAS	COORDENADAS
TERRENO: 3.034,57 m ²	LATITUDE: - 5.11935
CONSTRUÇÃO: 1.943,19 m ²	LONGITUDE: - 42.80712
COBERTURA: 2.118,57 m ²	



01

PLANTA DE SITUAÇÃO

ESCALA : 1/500



GOVERNO DO ESTADO DO PIAUÍ

SEDUC - SECRETARIA DE ESTADO DA EDUCAÇÃO
U.E. NAIR GONÇALVES 19º GRE

DEPARTAMENTO:

UNIDADE DE GESTÃO DA REDE FÍSICA - UGERF

TÍTULO DO PROJETO:

MACRO E MICROLOCALIZAÇÃO - U.E. NAIR GONÇALVES

ENDEREÇO DO SERVIÇO:

R. GILBUÊS, 610, SÃO PEDRO, CEP: 64018-300

MUNICÍPIO:

TERESINA / PI

COORDENADAS:

-5.11935, -42.80712

DESENHO:

Mª ISABEL SANTOS

DATA:

JUNHO/2021

PRANCHA:

01/01

ESCALA:

INDIC.

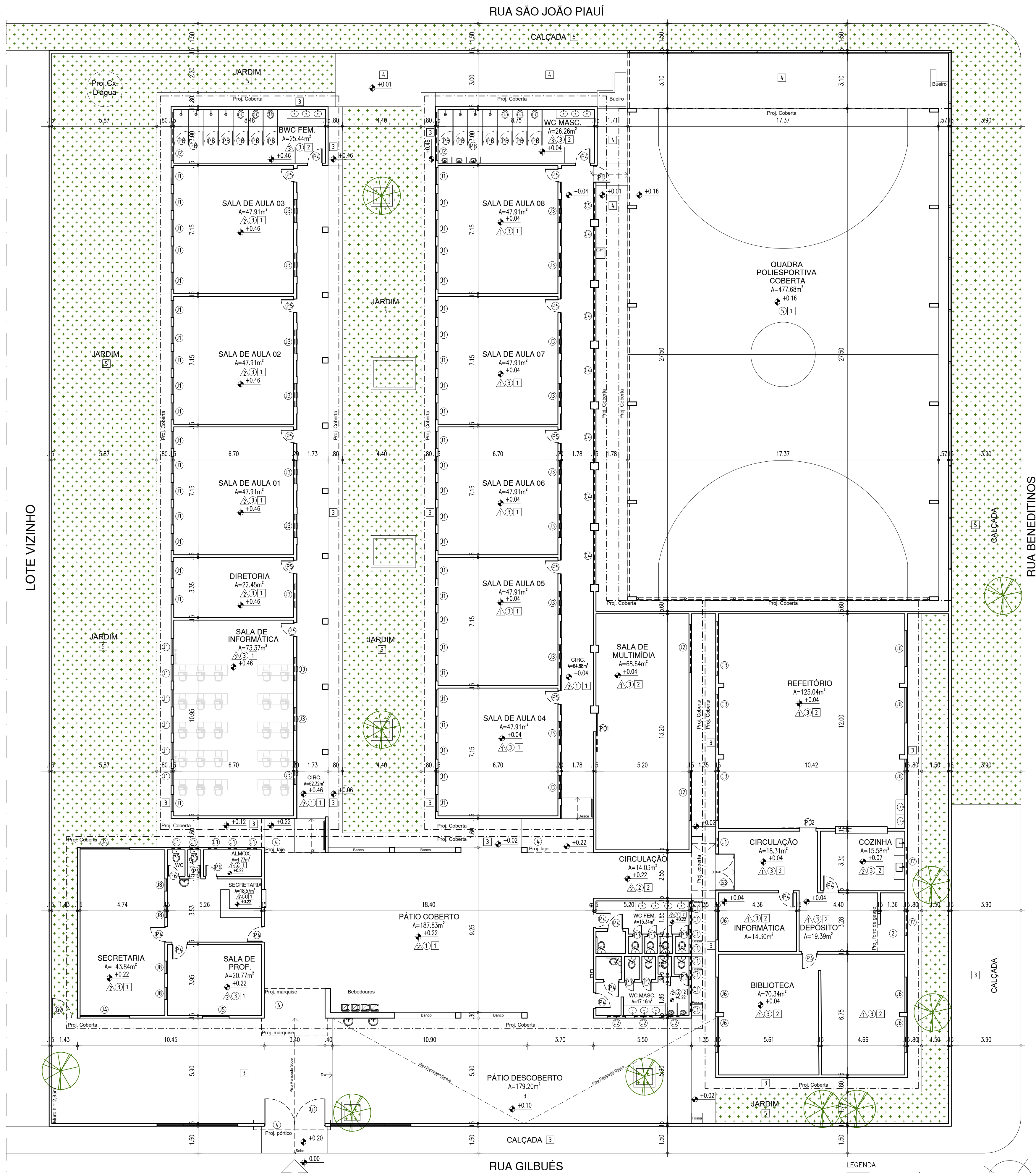

03 PLANTA BAIXA - EXISTENTE
ESCALA : 1/125

LEGENDA ACABAMENTOS

PAREDE

1 PINTURA ATÉ O TETO COR BRANCO

2 REVEST. CERÂMICO 20X20CM H=1,40M COR BRANCO + PINTURA ATÉ O TETO COR BRANCO

3 REVESTIMENTO CERÂMICO 20X20CM ATÉ O TETO COR BRANCO

TETO

1 TELHADO EM ESTRUTURA DE MADEIRA + TELHA CERÂMICA COLONIAL SEM FORRO

2 FORRO DE GESSO

3 FORRO DE PVC

4 LAJE DE CONCRETO

5 TELHADO EM ESTRUTURA METÁLICA + TELHA METÁLICA

PISO

1 GRANILITE

2 REVESTIMENTO CERÂMICO 40X40CM COR CINZA

3 PISO DE CIMENTO

4 PISO EM BLOCOS DE CIMENTO

5 SOLO PERMEÁVEL

LEGENDA DE ESQUADRIAS

PORTAS, PORTÕES, GRADES E OUTROS

Nº	DIMENSÕES (Largura x Altura x Altura do Piso)	ÁREA (m²)	TIPO	DESCRIÇÃO DA ESQUADRIA	QUANT. (UND.)	ÁREA TOTAL (m²)
1	1.15 x 2.20	2.53	CORRER	PORTA DE CORRER EXISTENTE	01	2.53
2	0.90 x 2.10	1.89	CORRER	PORTA DE CORRER EXISTENTE	01	1.89
3	1.00 x 2.20	2.20	ABRIR	PORTA EXISTENTE	01	2.20
4	0.80 x 2.10	1.68	ABRIR	PORTA EXISTENTE	12	20.16
5	0.80 x 1.60	1.28	ABRIR	PORTA DE ALUMÍNIO EXISTENTE	14	17.92
6	0.77 x 2.45	1.89	ABRIR	PORTA EXISTENTE	10	18.87
7	0.65 x 2.10	1.37	ABRIR	PORTA EXISTENTE	03	4.10
8	0.55 x 1.30	0.72	ABRIR	PORTA EXISTENTE	08	5.72
9	3.40 x 2.20	7.48	ABRIR	RECUPERAR GRADE EXISTENTE, PINTAR EM TINTA ESMALTE COR BRANCO NEVE - Nº 2418. REF. VERBRAS.	01	7.48
10	1.10 x 2.20	2.42	ABRIR	RECUPERAR GRADE EXISTENTE, PINTAR EM TINTA ESMALTE COR VERDE FOLHA - Nº 2418. REF. VERBRAS.	01	2.42
11	2.00 x 2.20	4.40	ABRIR	RECUPERAR GRADE EXISTENTE, PINTAR EM TINTA ESMALTE COR VERDE FOLHA - Nº 2418. REF. VERBRAS.	01	4.40
TOTAL					53	87.68

JANELAS

Nº	DIMENSÕES (Largura x Altura x Altura do Piso)	ÁREA (m²)	TIPO	DESCRIÇÃO DA ESQUADRIA	QUANT. (UND.)	ÁREA TOTAL (m²)
1	0.95 x 1.50	1.43	BASCULANTE (01 folhas)	RECUPERAR JANELAS EXISTENTES, PINTAR EM TINTA ESMALTE COR VERDE FOLHA - Nº 2418. REF. VERBRAS.	49	69.82
2	2.70 x 0.50	2.10	BASCULANTE (01 folhas)	RECUPERAR JANELAS EXISTENTES, PINTAR EM TINTA ESMALTE COR VERDE FOLHA - Nº 2418. REF. VERBRAS.	04	5.40
3	1.30 x 0.50	0.65	BASCULANTE (02 folhas)	RECUPERAR JANELAS EXISTENTES, PINTAR EM TINTA ESMALTE COR VERDE FOLHA - Nº 2418. REF. VERBRAS.	20	13.00
4	2.78 x 1.46	1.07	BASCULANTE (04 folhas)	RECUPERAR JANELAS EXISTENTES, PINTAR EM TINTA ESMALTE COR VERDE FOLHA - Nº 2418. REF. VERBRAS.	02	8.12
5	1.49 x 1.46	1.07	BASCULANTE (02 folhas)	RECUPERAR JANELAS EXISTENTES, PINTAR EM TINTA ESMALTE COR VERDE FOLHA - Nº 2418. REF. VERBRAS.	01	2.18
6	1.98 x 0.98	1.38	BASCULANTE (02 folhas)	RECUPERAR JANELAS EXISTENTES, PINTAR EM TINTA ESMALTE COR VERDE FOLHA - Nº 2418. REF. VERBRAS.	08	15.52
7	1.50 x 0.50	1.78	BASCULANTE (02 folhas)	RECUPERAR JANELAS EXISTENTES, PINTAR EM TINTA ESMALTE COR VERDE FOLHA - Nº 2418. REF. VERBRAS.	02	1.50
8	0.68 x 1.50	1.02	BASCULANTE (01 folhas)	RECUPERAR JANELAS EXISTENTES, PINTAR EM TINTA ESMALTE COR VERDE FOLHA - Nº 2418. REF. VERBRAS.	04	4.08
TOTAL					86	119.62

VÃO, COBOÇOS E OUTROS

Nº	DIMENSÕES (Largura x Altura x Altura do Piso)	ÁREA (m²)	TIPO	DESCRIÇÃO DA ESQUADRIA	QUANT. (UND.)	ÁREA TOTAL (m²)
1	0.50 x 0.50	2.00	FIXO	COBOÇO DE CIMENTO EXISTENTE	14	3.50
2	1.00 x 0.50	2.00	FIXO	COBOÇO DE CIMENTO EXISTENTE	03	1.50
3	3.00 x 1.00	1.38	FIXO	COBOÇO DE CIMENTO EXISTENTE	03	9.00
4	3.00 x 0.50	1.83	FIXO	COBOÇO DE CIMENTO EXISTENTE	06	9.00
5	1.75 x 0.50	1.83	FIXO	COBOÇO DE CIMENTO EXISTENTE	01	0.88
TOTAL					115	23.88

HISTÓRICO

ALTERAÇÃO	REVISÃO	DATA
1.		
2.		
3.		
4.		
5.		

ARQUITETO(A):

ENGENHEIRO(A) RESPONSÁVEL:

PROPRIETÁRIO:



GOVERNO DO ESTADO DO PIAUÍ

SEDUC - SECRETARIA DE ESTADO DA EDUCAÇÃO

19º GRE - REGIONAL TERESINA - UE NAIR GONÇALVES

DEPARTAMENTO:
UNIDADE DE GESTÃO DA REDE FÍSICA

TÍTULO DO PROJETO:
PROJETO ARQUITETÔNICO DE REFORMA SEM AMPLIAÇÃO

ENDEREÇO DO SERVIÇO:
RUA GILBUÊS, 610, SÃO PEDRO

TÍTULO DO DESENHO:
PLANTA BAIXA EXISTENTE

MUNICÍPIO:
TERESINA - PI

ZONA:
URBANA

DESENHO:
MARIA ISABEL SANTOS

FASE:
PROJ. ARQUITETÔNICO

DATA:
JUNHO/2021

DESENHO:
ARQ

FRANCHA:
02/08

ESCALA:
1/125

REVISÃO:
REVISÃO 01

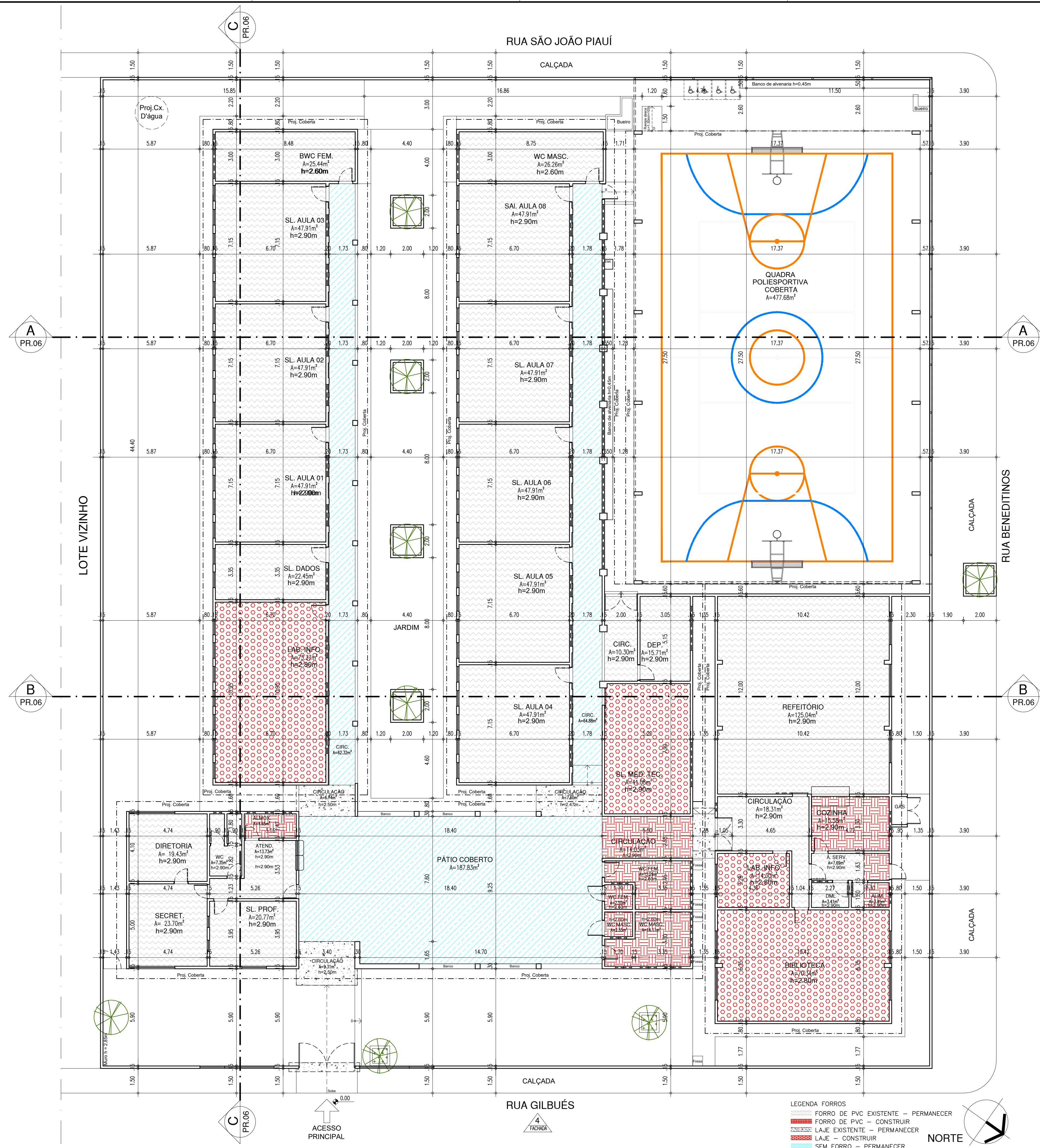

05 PLANTA DE FORRO - CONSTRUÇÃO

ESCALA: 1/125

LEGENDA FORROS
FORRO DE PVC EXISTENTE - PERMANECER
FORRO DE PVC - CONSTRUIR
LAJE EXISTENTE - PERMANECER
LAJE - CONSTRUIR
SEM FORRO - PERMANECER



HISTÓRICO		
ALTERAÇÃO	REVISÃO	DATA
1.		
2.		
3.		
4.		
5.		

ARQUITETO(A):	ENGENHEIRO(A) RESPONSÁVEL:	PROPRIETÁRIO:



GOVERNO DO ESTADO DO PIAUÍ

SEDUC - SECRETARIA DE ESTADO DA EDUCAÇÃO
19º GRE - REGIONAL TERESINA - UE NAIR GONÇALVES

DEPARTAMENTO: UNIDADE DE GESTÃO DA REDE FÍSICA

TÍTULO DO PROJETO: PROJETO ARQUITETÔNICO DE REFORMA SEM AMPLIAÇÃO

ENDEREÇO DO SERVIÇO: RUA GILBUÉS, 610, SÃO PEDRO

TÍTULO DO DESENHO: PLANTA DE FORRO/CONSTRUÇÃO

MUNICÍPIO: TERESINA - PI

DESENHO: MARIA ISABEL SANTOS

ZONA: URBANA

ESCALA: 1/125

FASE: PROJ. ARQUITETÔNICO

DATA: JUNHO/2021

DESENHO: ARQ

PRANCHA: 04/08

REVISÃO: REVISÃO 01

COR PENA
red 07 0.1
yellow 07 0.2
green 07 0.3
cyan 07 0.4
blue 07 0.5
magenta 07 0.6
white 07 0.7
08 07 0.1
40 40 0.1
240 240 0.1
253 253 0.1



TABELA DE ACABAMENTO INTERNO			
AMBIENTE	PISO	PAREDE	FORRO
△	PISO EM GRANULITE A EXISTENTE/REFORMAR DE ACORDO COM A NECESSIDADE	PAREDES REVESTIDAS EM CERÂMICA 20x20cm COR BRANCA COM REJANTE NA MESMA COR ATÉ 1,40m DE ALTURA DO PISO (EXISTENTE/SUBSTITUIR PEÇAS DANIFICADAS); ACIMA PINTAR PAREDE COM TINTA VEREBRAS ACRÍLICA COR BRANCO NEVE.	FORRO PVC COR BRANCO
△	PISO EM GRANULITE EXISTENTE/REFORMAR DE ACORDO COM A NECESSIDADE	PAREDES REVESTIDAS EM CERÂMICA 20x20cm COR BRANCA COM REJANTE NA MESMA COR ATÉ 1,40m DE ALTURA DO PISO (EXISTENTE/SUBSTITUIR PEÇAS DANIFICADAS); ACIMA PINTAR PAREDE COM TINTA VEREBRAS ACRÍLICA COR BRANCO NEVE.	SEM FORRO/ESTRUTURA DE MADEIRA E TELHA CERÂMICA APARENTES EXISTENTES
△	PISO EM GRANULITE EXISTENTE/REFORMAR DE ACORDO COM A NECESSIDADE	PINTAR PAREDE COM TINTA VEREBRAS ACRÍLICA COR BRANCO NEVE ATÉ O FORRO	FORRO PVC COR BRANCO
△	PISO EM GRANULITE EXISTENTE/REFORMAR DE ACORDO COM A NECESSIDADE	PAREDES REVESTIDAS EM CERÂMICA 20x20cm COR BRANCA COM REJANTE NA MESMA COR ATÉ 1,40m DE ALTURA DO PISO (EXISTENTE/SUBSTITUIR PEÇAS DANIFICADAS); ACIMA PINTAR PAREDE COM TINTA VEREBRAS ACRÍLICA COR BRANCO NEVE.	LAJE PINTADA COM TINTA VEREBRAS COR BRANCO NEVE
△	PISO CERÂMICO 30x30cm EXISTENTE/REFORMAR DE ACORDO COM A NECESSIDADE	PAREDES REVESTIDAS EM CERÂMICA 10x10cm - PE-4 COR BRANCA COM REJANTE NA MESMA COR ATÉ 1,50m DE ALTURA DO PISO. ACIMA SERÁ APLICADO REVESTIMENTO CERÂMICO 10x10cm PE-4 NA COR VERDE COM REJANTE NA MESMA COR, TOTALIZANDO 11x1,50m. ACIMA PINTAR A PAREDE COM TINTA VEREBRAS ACRÍLICA COR BRANCO NEVE.	FORRO PVC COR BRANCO
△	PISO CERÂMICO 30x30cm EXISTENTE/REFORMAR DE ACORDO COM A NECESSIDADE	PAREDES REVESTIDAS EM CERÂMICA 10x10cm - PE-4 COR BRANCA COM REJANTE NA MESMA COR ATÉ 1,50m DE ALTURA DO PISO. ACIMA SERÁ APLICADO REVESTIMENTO CERÂMICO 10x10cm PE-4 NA COR VERDE COM REJANTE NA MESMA COR, TOTALIZANDO 11x1,50m. ACIMA PINTAR A PAREDE COM TINTA VEREBRAS ACRÍLICA COR BRANCO NEVE.	FORRO PVC COR BRANCO
△	PISO CERÂMICO 30x30cm EXISTENTE/REFORMAR DE ACORDO COM A NECESSIDADE	PAREDES REVESTIDAS EM CERÂMICA 10x10cm - PE-4 COR BRANCA COM REJANTE NA MESMA COR ATÉ 1,50m DE ALTURA DO PISO. ACIMA SERÁ APLICADO REVESTIMENTO CERÂMICO 10x10cm PE-4 NA COR VERDE COM REJANTE NA MESMA COR, TOTALIZANDO 11x1,50m. ACIMA PINTAR A PAREDE COM TINTA VEREBRAS ACRÍLICA COR BRANCO NEVE.	LAJE PINTADA COM TINTA VEREBRAS COR BRANCO NEVE
△	PISO CERÂMICO 30x30cm EXISTENTE/REFORMAR DE ACORDO COM A NECESSIDADE	PAREDES REVESTIDAS EM CERÂMICA 10x10cm - PE-4 COR BRANCA COM REJANTE NA MESMA COR ATÉ 1,50m DE ALTURA DO PISO. ACIMA SERÁ APLICADO REVESTIMENTO CERÂMICO 10x10cm PE-4 NA COR VERDE COM REJANTE NA MESMA COR, TOTALIZANDO 11x1,50m. ACIMA PINTAR A PAREDE COM TINTA VEREBRAS ACRÍLICA COR BRANCO NEVE.	FORRO PVC COR BRANCO
△	PISO CERÂMICO 30x30cm EXISTENTE/REFORMAR DE ACORDO COM A NECESSIDADE	PAREDES REVESTIDAS EM CERÂMICA 10x10cm - PE-4 COR BRANCA COM REJANTE NA MESMA COR ATÉ 1,50m DE ALTURA DO PISO. ACIMA SERÁ APLICADO REVESTIMENTO CERÂMICO 10x10cm PE-4 NA COR VERDE COM REJANTE NA MESMA COR, TOTALIZANDO 11x1,50m. ACIMA PINTAR A PAREDE COM TINTA VEREBRAS ACRÍLICA COR BRANCO NEVE.	FORRO PVC COR BRANCO
△	PISO CERÂMICO 30x30cm EXISTENTE/REFORMAR DE ACORDO COM A NECESSIDADE	PAREDES REVESTIDAS EM CERÂMICA 10x10cm - PE-4 COR BRANCA COM REJANTE NA MESMA COR ATÉ 1,50m DE ALTURA DO PISO. ACIMA SERÁ APLICADO REVESTIMENTO CERÂMICO 10x10cm PE-4 NA COR VERDE COM REJANTE NA MESMA COR, TOTALIZANDO 11x1,50m. ACIMA PINTAR A PAREDE COM TINTA VEREBRAS ACRÍLICA COR BRANCO NEVE.	FORRO PVC COR BRANCO

LEGENDA DE ESQUADRIAS						
PORTAS, PORTÕES, GRADES E OUTROS						
N°	DIMENSÕES (Largura x Altura x Altura do Piso)	ÁREA (m²)	TIPO	DESCRIÇÃO DA ESQUADRIA	QUANT. (UND)	ÁREA TOTAL (m²)
P01	1.15 x 2.20	2.53	CORRER	PORTA DE CORRER EXISTENTE, PINTAR EM TINTA ESMALTE COR VERDE FOLHA - Nº 2418, REF. VEREBRAS.	01	2.53
P02	0.90 x 2.10	1.89	CORRER	PORTA DE CORRER EXISTENTE, PINTAR EM TINTA ESMALTE COR VERDE FOLHA - Nº 2418, REF. VEREBRAS.	01	1.89
P03	0.90 x 2.10	1.89	ABRIR	PORTA DE ALUMÍNIO ANOZADO COM BARRA DE APOIO COR VERDE COM FERROLHO INTERNO E FECHAMENTO DO TIPO LAMBRIS DE ALUMÍNIO	02	3.78
P04	1.00 x 2.20	2.20	ABRIR	PORTA EXISTENTE, PINTAR EM TINTA ESMALTE COR VERDE FOLHA - Nº 2418, REF. VEREBRAS.	01	2.20
P05	0.90 x 2.10	1.89	ABRIR	PORTA DE METALON CHAPA DUPLA PINTADA EM TINTA ESMALTE COR VERDE FOLHA - Nº 2418, REF. VEREBRAS.	15	28.35
P06	0.90 x 1.10	0.99	ABRIR	PORTA DE METALON CHAPA DUPLA PINTADA EM TINTA ESMALTE COR VERDE FOLHA - Nº 2418, REF. VEREBRAS.	02	1.98
P07	0.80 x 2.10	1.68	ABRIR	PORTA EXISTENTE, PINTAR EM TINTA ESMALTE COR VERDE FOLHA - Nº 2418, REF. VEREBRAS.	12	20.16
P08	0.80 x 2.10	1.68	ABRIR	PORTA DE METALON CHAPA DUPLA PINTADA EM TINTA ESMALTE COR VERDE FOLHA - Nº 2418, REF. VEREBRAS.	05	8.40
P09	0.80 x 1.60	1.28	ABRIR	PORTA EXISTENTE DE ALUMÍNIO ANOZADO COM FERROLHO INTERNO E FECHAMENTO DO TIPO LAMBRIS DE ALUMÍNIO, PINTAR EM TINTA ESMALTE COR VERDE FOLHA - Nº 2418, REF. VEREBRAS.	14	17.92
P10	0.80 x 1.60	1.28	ABRIR	PORTA DE ALUMÍNIO ANOZADO COM FERROLHO INTERNO E FECHAMENTO DO TIPO LAMBRIS DE ALUMÍNIO, PINTAR EM TINTA ESMALTE COR VERDE FOLHA - Nº 2418, REF. VEREBRAS.	06	7.68
P11	3.40 x 2.20	7.48	ABRIR	RECUPERAR GRADE EXISTENTE, PINTAR EM TINTA ESMALTE COR VERDE FOLHA - Nº 600, REF. VEREBRAS.	01	7.48
P12	2.00 x 2.20	4.40	ABRIR	RECUPERAR GRADE EXISTENTE, PINTAR EM TINTA ESMALTE COR VERDE FOLHA - Nº 2418, REF. VEREBRAS.	01	4.40
P13	2.00 x 2.20	4.40	ABRIR	RECUPERAR GRADE EXISTENTE, PINTAR EM TINTA ESMALTE COR VERDE FOLHA - Nº 2418, REF. VEREBRAS.	01	4.40
P14	0.90 x 2.20	1.98	ABRIR	GRADE DE FERRO, PINTAR EM TINTA ESMALTE COR VERDE FOLHA - Nº 2418, REF. VEREBRAS.	1	1.98
P15	1.70 x 1.95	3.32	ABRIR	PORTA DUPLA EM METALON COM VENEZIANA	1	3.32
TOTAL					61	116.47

JANELAS						
N°	DIMENSÕES (Largura x Altura x Altura do Piso)	ÁREA (m²)	TIPO	DESCRIÇÃO DA ESQUADRIA	QUANT. (UND)	ÁREA TOTAL (m²)
J01	0.95 x 1.50	1.00	1.43	RECUPERAR JANELAS DE FERRO EXISTENTES, PINTAR EM TINTA ESMALTE COR VERDE FOLHA - Nº 2418, REF. VEREBRAS.	49	69.82
J02	2.70 x 0.50	2.10	1.35	RECUPERAR JANELAS DE FERRO EXISTENTES, PINTAR EM TINTA ESMALTE COR VERDE FOLHA - Nº 2418, REF. VEREBRAS.	04	5.40
J03	1.30 x 0.50	2.00	0.65	RECUPERAR JANELAS DE FERRO EXISTENTES, PINTAR EM TINTA ESMALTE COR VERDE FOLHA - Nº 2418, REF. VEREBRAS.	20	13.00
J04	2.78 x 1.46	1.07	4.06	RECUPERAR JANELAS DE FERRO EXISTENTES, PINTAR EM TINTA ESMALTE COR VERDE FOLHA - Nº 2418, REF. VEREBRAS.	02	8.12
J05	1.49 x 1.46	1.07	2.18	RECUPERAR JANELAS DE FERRO EXISTENTES, PINTAR EM TINTA ESMALTE COR VERDE FOLHA - Nº 2418, REF. VEREBRAS.	01	2.18
J06	1.98 x 0.98	1.38	1.94	RECUPERAR JANELAS DE FERRO EXISTENTES, PINTAR EM TINTA ESMALTE COR VERDE FOLHA - Nº 2418, REF. VEREBRAS.	08	15.52
J07	1.50 x 0.50	1.78	0.75	RECUPERAR JANELAS DE FERRO EXISTENTES, PINTAR EM TINTA ESMALTE COR VERDE FOLHA - Nº 2418, REF. VEREBRAS.	01	0.75
J08	0.68 x 1.50	1.00	1.02	RECUPERAR JANELAS DE FERRO EXISTENTES, PINTAR EM TINTA ESMALTE COR VERDE FOLHA - Nº 2418, REF. VEREBRAS.	02	2.04
TOTAL					85	116.83

VÃO, COBOGOS E OUTROS						
N°	DIMENSÕES (Largura x Altura x Altura do Piso)	ÁREA (m²)	TIPO	DESCRIÇÃO DA ESQUADRIA	QUANT. (UND)	ÁREA TOTAL (m²)
C01	0.50 x 0.50	2.00	0.25	COBOGO DE CIMENTO EXISTENTE COR BRANCO NEVE REF. 600 VEREBRAS	14	3.50
C02	1.00 x 0.50	2.00	0.50	COBOGO DE CIMENTO EXISTENTE COR BRANCO NEVE REF. 600 VEREBRAS	03	1.50
C03	1.00 x 0.50	2.00	0.50	COBOGO DE CIMENTO COR BRANCO NEVE REF. 600 VEREBRAS	04	2.00
C04	3.00 x 0.50	1.83	1.50	COBOGO DE CIMENTO EXISTENTE COR BRANCO NEVE REF. 600 VEREBRAS	06	9.00
C05	1.75 x 0.50	1.83	0.88	COBOGO DE CIMENTO EXISTENTE COR BRANCO NEVE REF. 600 VEREBRAS	01	0.88
TOTAL					111	16.88

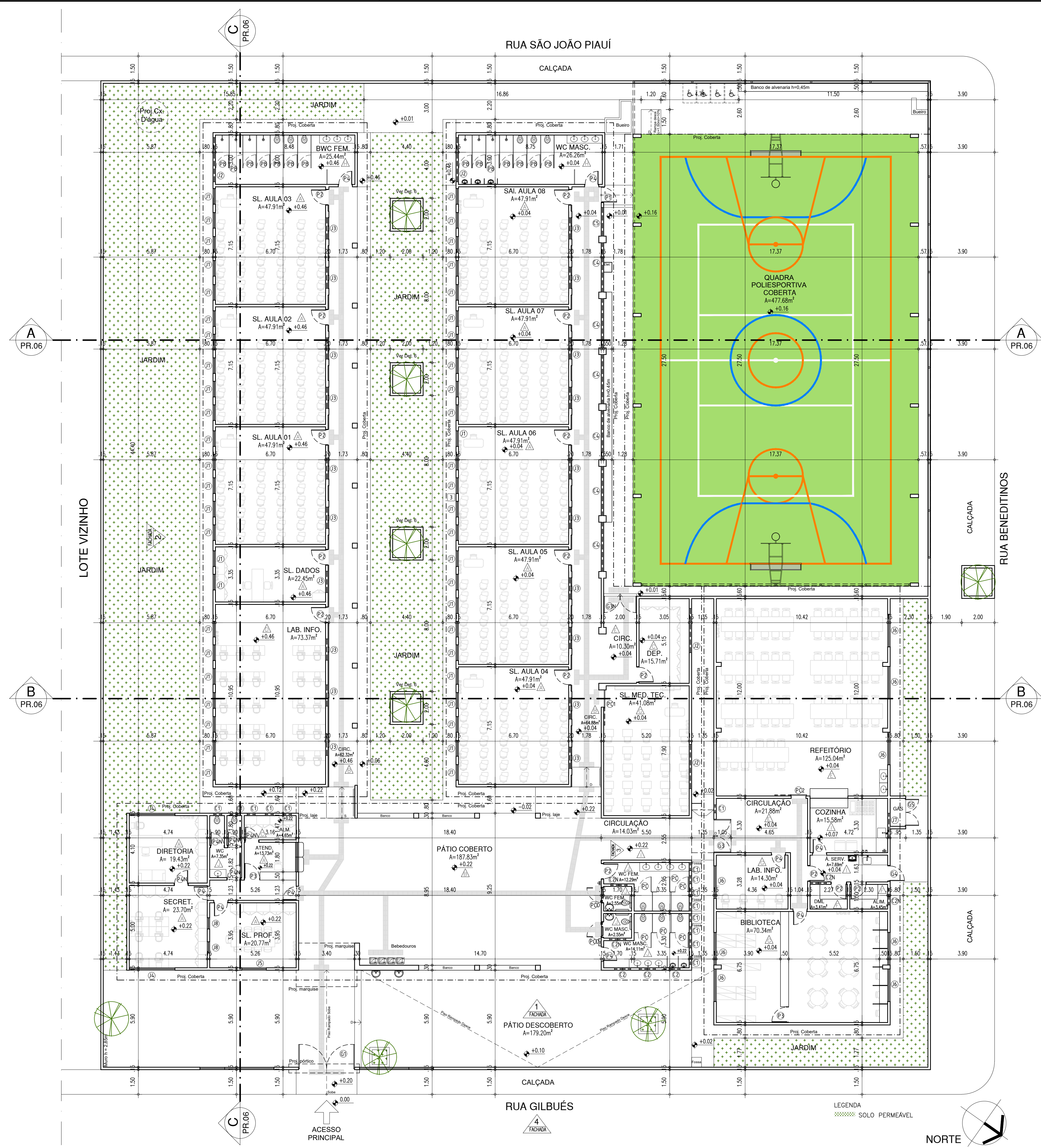
HISTÓRICO		
ALTERAÇÃO	REVISÃO	DATA
1.		
2.		
3.		
4.		
5.		
ARQUITETO(A):		
ENGENHEIRO(A) RESPONSÁVEL:		
PROPRIETÁRIO:		



GOVERNO DO ESTADO DO PIAUÍ

SEDUC - SECRETARIA DE ESTADO DA EDUCAÇÃO

19º GRE - REGIONAL TERESINA - UE NAIR GONÇALVES

DEPARTAMENTO: UNIDADE DE GESTÃO DA REDE FÍSICA

TÍTULO DO PROJETO: PROJETO ARQUITETÔNICO DE REFORMA SEM AMPLIAÇÃO

ENDEREÇO DO SERVIÇO: RUA GILBUÊS, 610, SÃO PEDRO

TÍTULO DO DESENHO: PLANTA BAIXA DE REFORMA/LAYOUT PROPOSTO

MUNICÍPIO: TERESINA - PI

DESENHO: MARIA ISABEL SANTOS

DESENHO: ARQ

FRANCHA: 05/08

ESCALA: 1/125

REVISÃO: REVISÃO 01

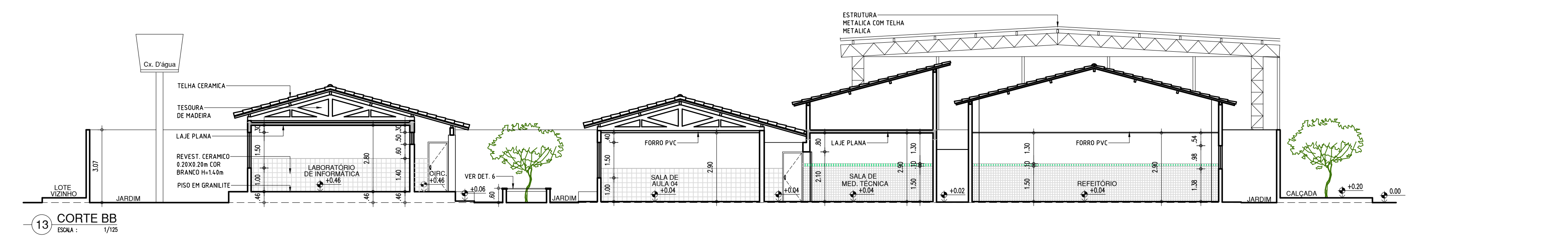
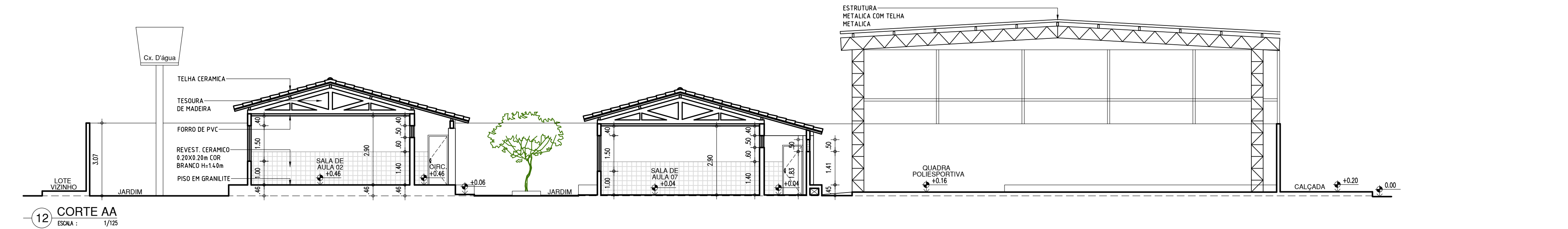
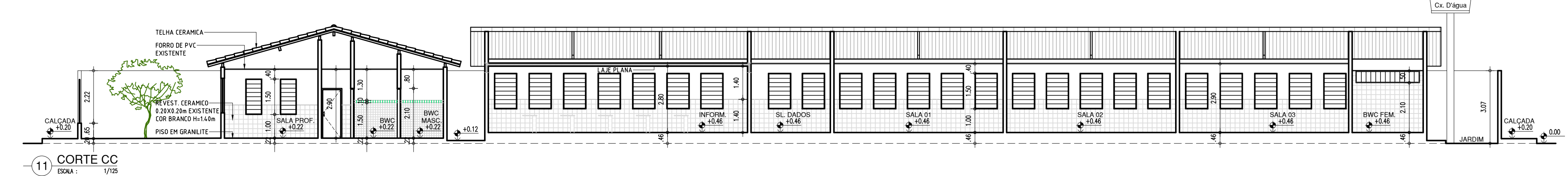
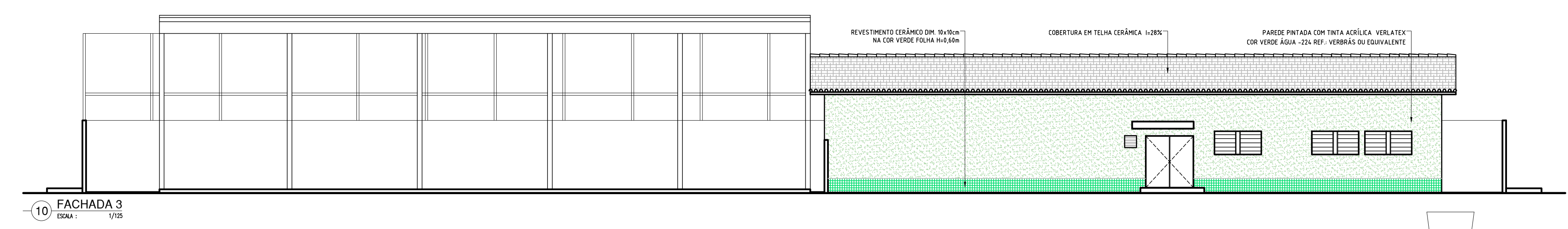
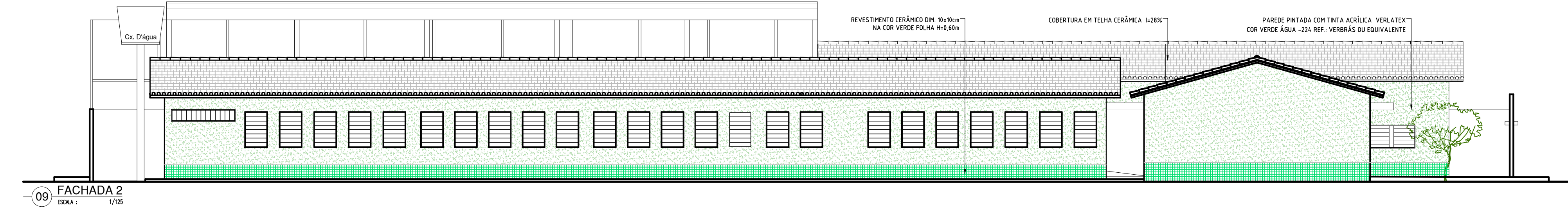
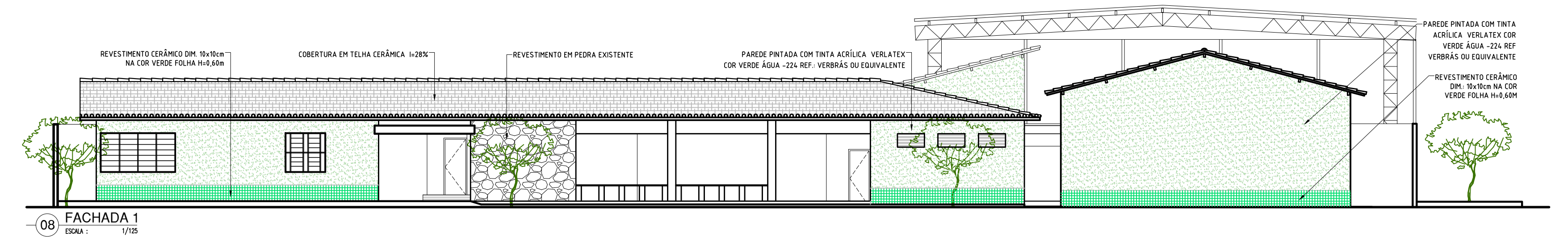
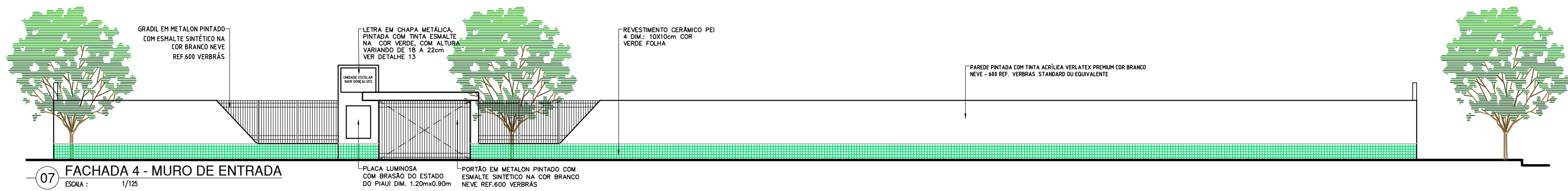

red 07 0.1
yellow 07 0.2
green 07 0.3
cyan 07 0.4
blue 07 0.5
magenta 07 0.6
white 07 0.7
08 07 0.1
40 40 0.1
94 94 0.1
240 240 0.1
253 253 0.1

HISTÓRICO		
ALTERAÇÃO	REVISÃO	DATA
1.		
2.		
3.		
4.		
5.		

ARQUITETO(A):	ENGENHEIRO(A) RESPONSÁVEL:	PROPRIETÁRIO:
---------------	----------------------------	---------------



GOVERNO DO ESTADO DO PIAUÍ

SEDUC - SECRETARIA DE ESTADO DA EDUCAÇÃO

19º GRE - REGIONAL TERESINA - UE NAIR GONÇALVES

DEPARTAMENTO:
UNIDADE DE GESTÃO DA REDE FÍSICA

TÍTULO DO PROJETO:
PROJETO ARQUITETÔNICO DE REFORMA SEM AMPLIAÇÃO

ENDEREÇO DO SERVIÇO:
RUA GILBUÉS, 610, SÃO PEDRO

TÍTULO DO DESENHO:
CORTES E FACHADAS/REFORMA

MUNICÍPIO:
TERESINA - PI

DESENHO:
MARIA ISABEL SANTOS

DESENHO:
MARIA ISABEL SANTOS

FASE:
PROJ. ARQUITETÔNICO

DATA:
JUNHO/2021

DESENHO:
ARQ

PRANCHA:
06/08

ESCALA:
1/100

REVISÃO:
REVISÃO 01

OBS.:PINTURA COM TINTA BASE EPOXI

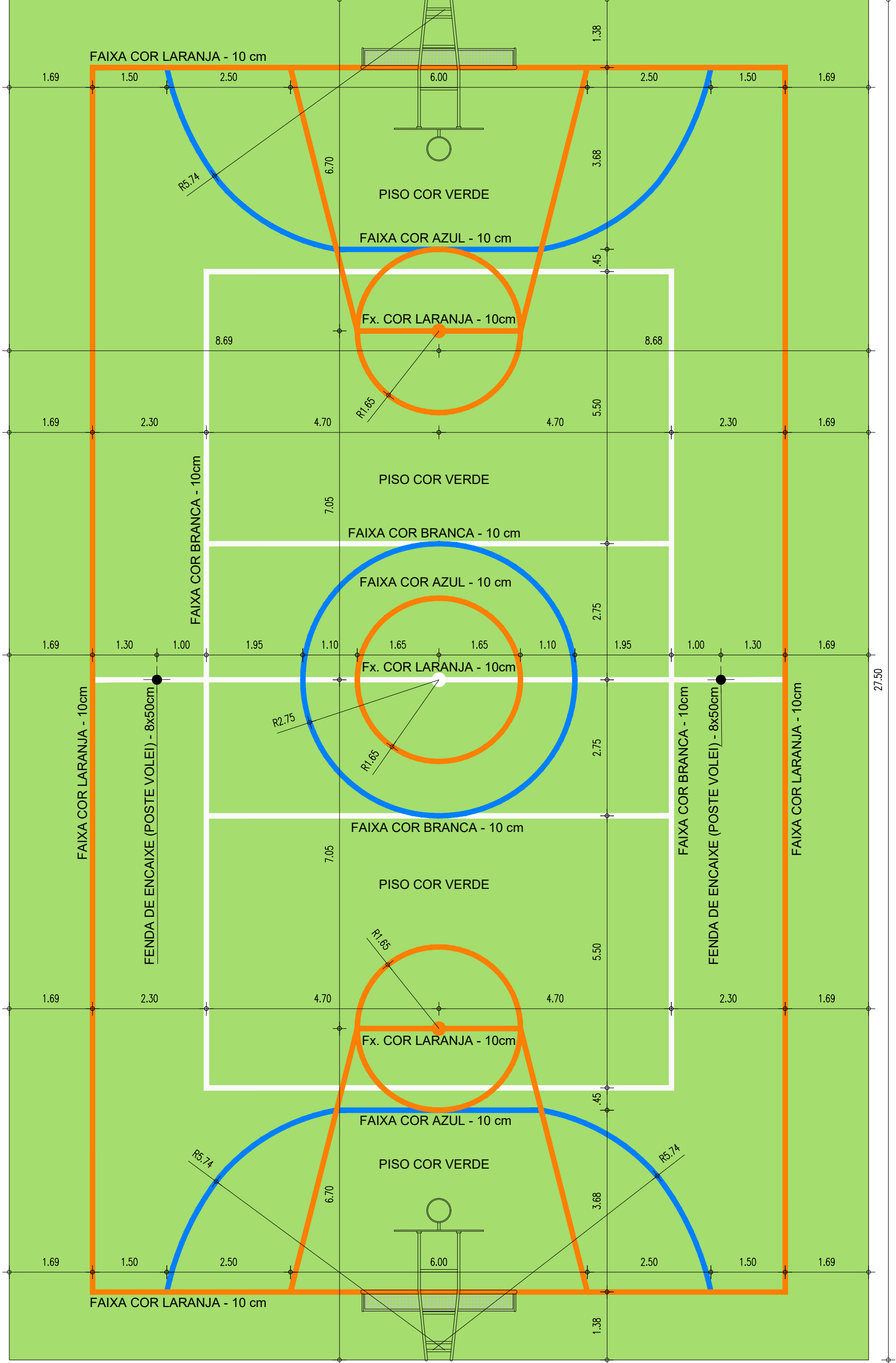

1 DETALHE QUADRA
ESCALA : 1/75

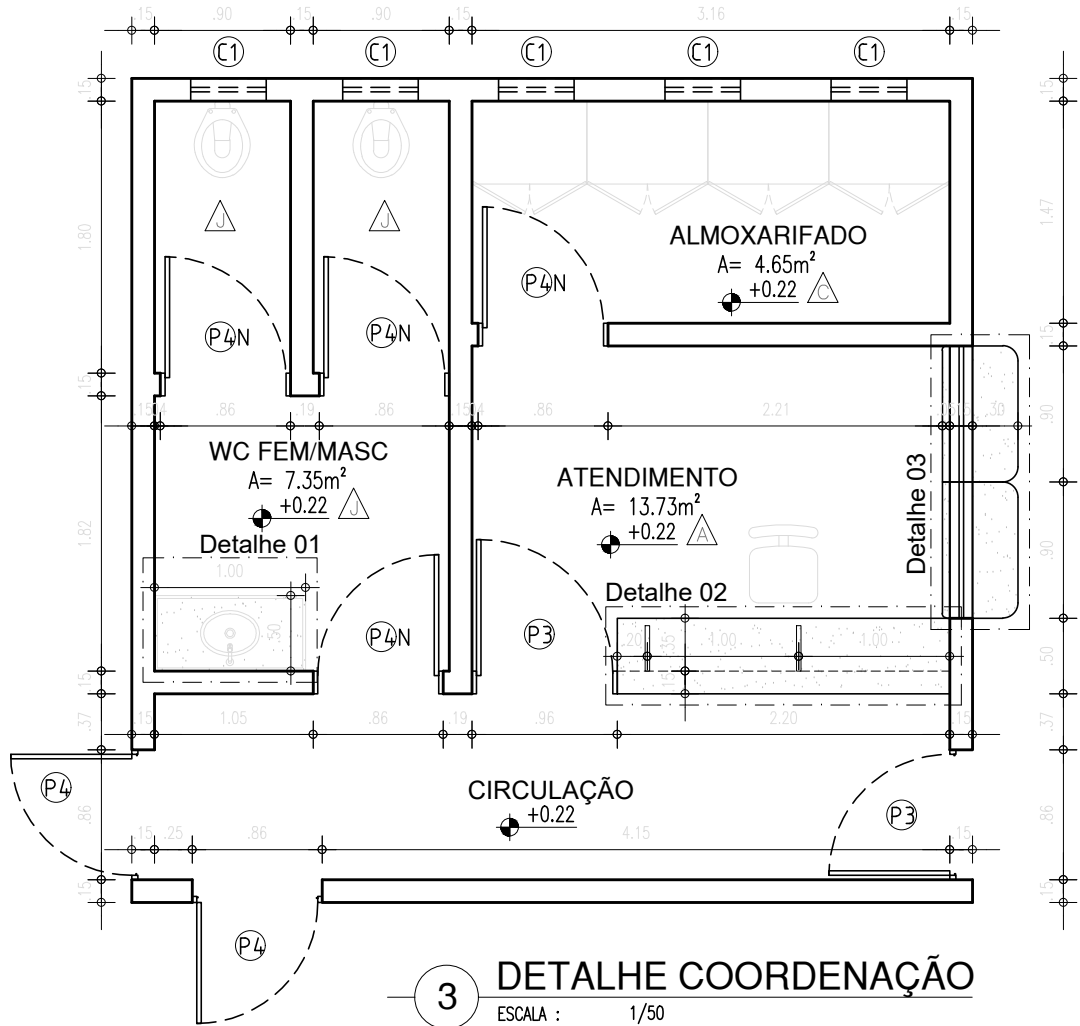

3 DETALHE COORDENAÇÃO
ESCALA : 1/50

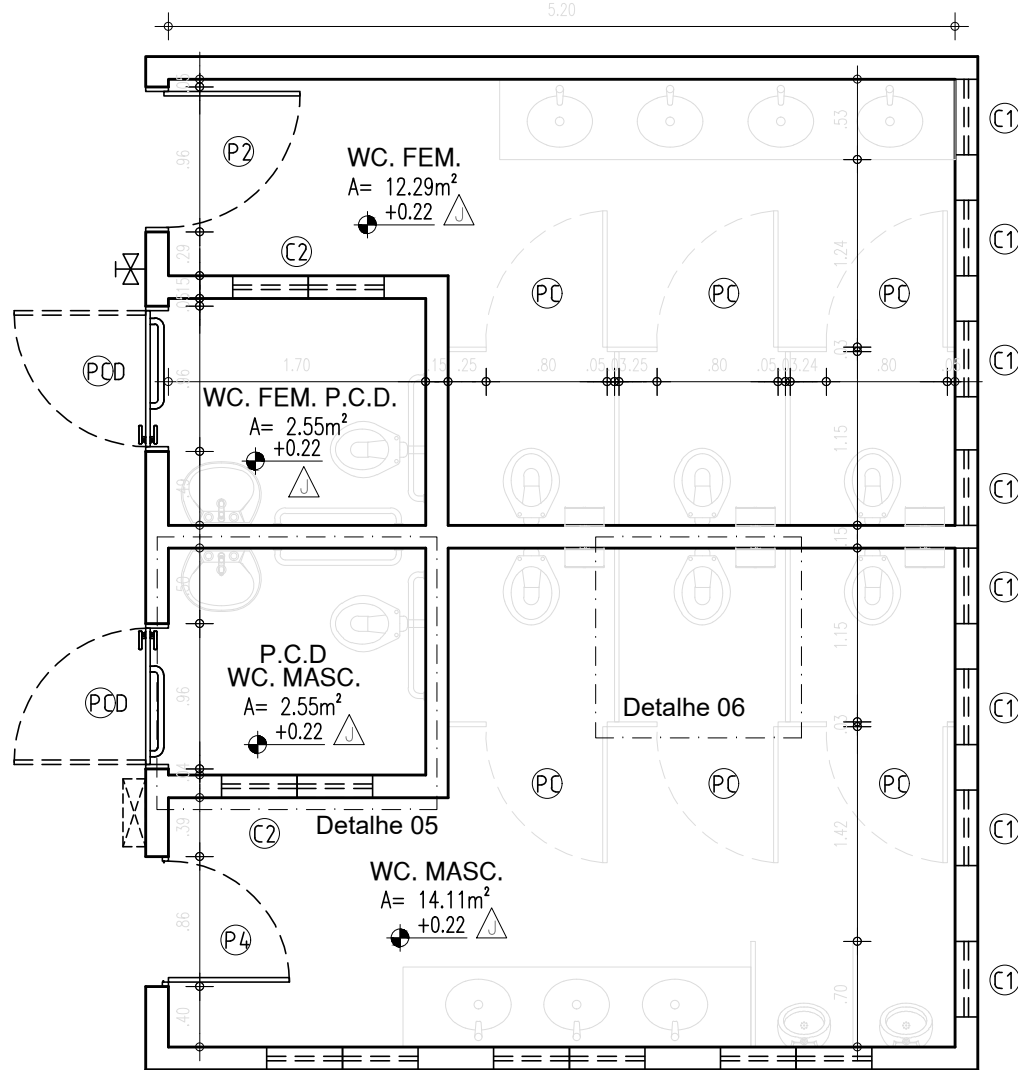

5 DETALHE BWC's
ESCALA : 1/50

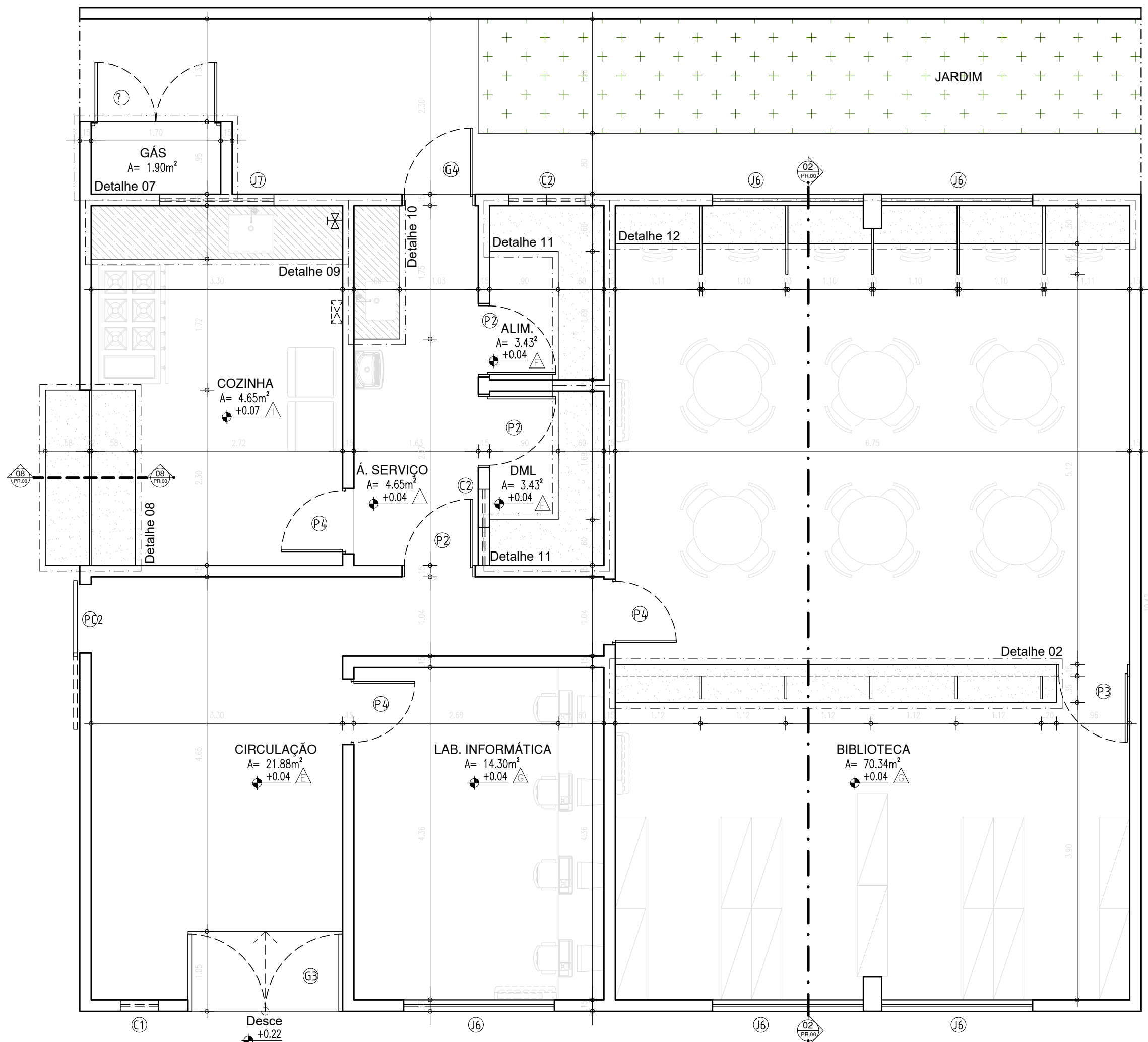

2 DETALHE BIBLIOTECA / COZINHA
ESCALA : 1/50

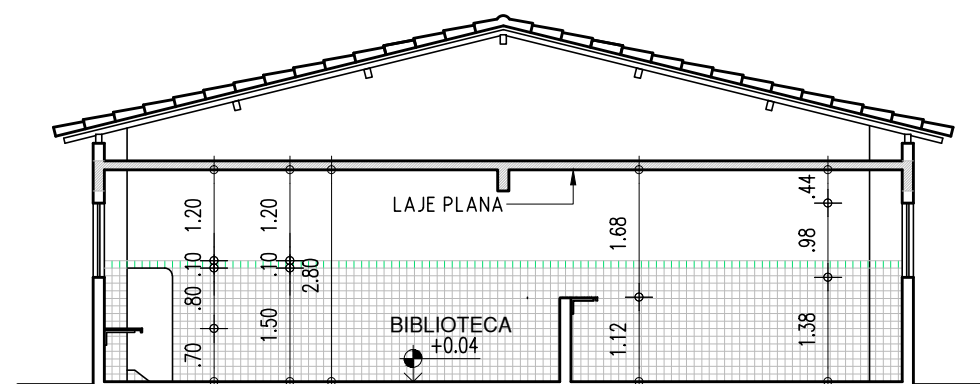

2 CORTE 02 - BIBLIOTECA
ESCALA : 1/100

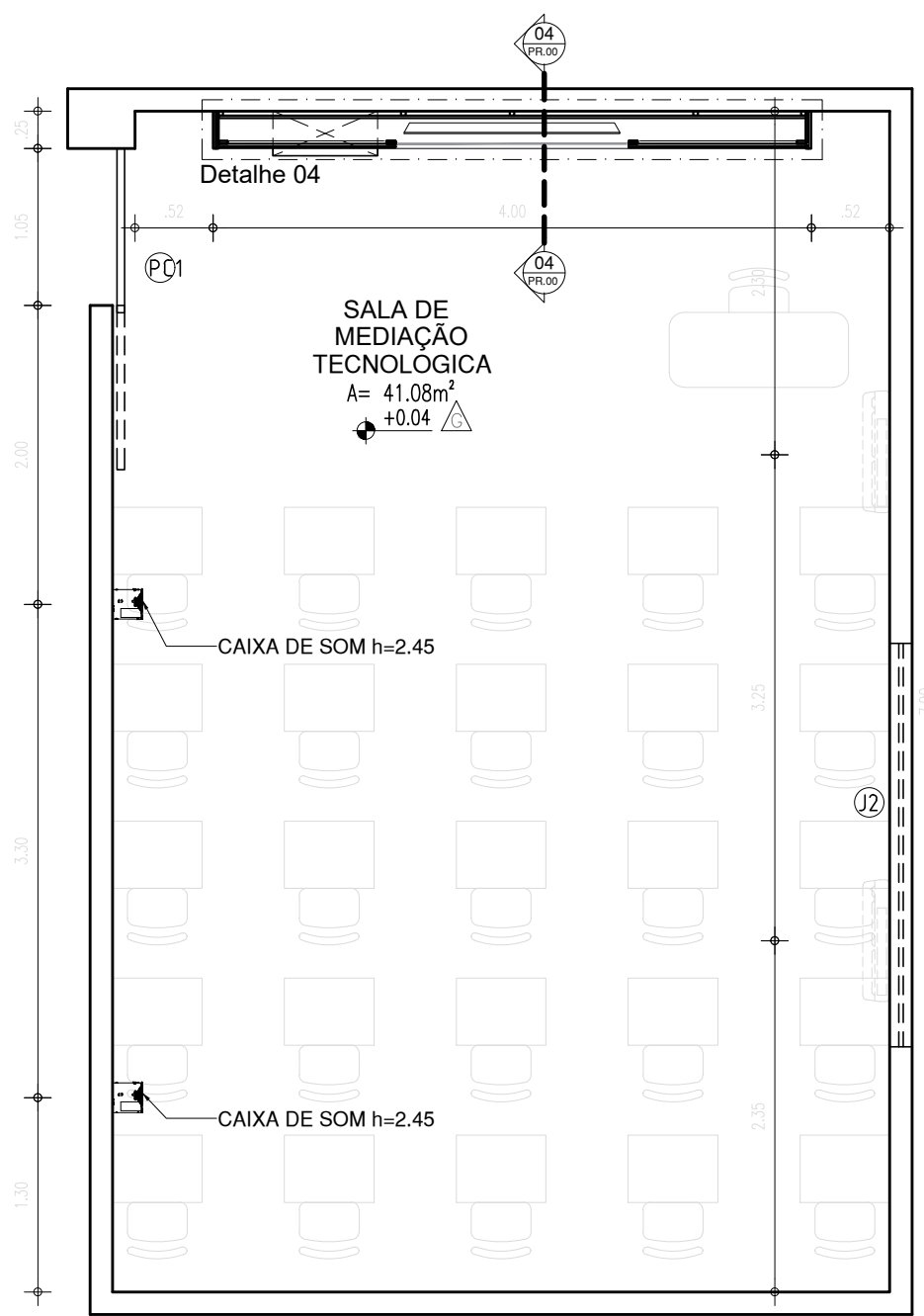

4 DETALHE SL. MED. TECNOLÓGICA
ESCALA : 1/50

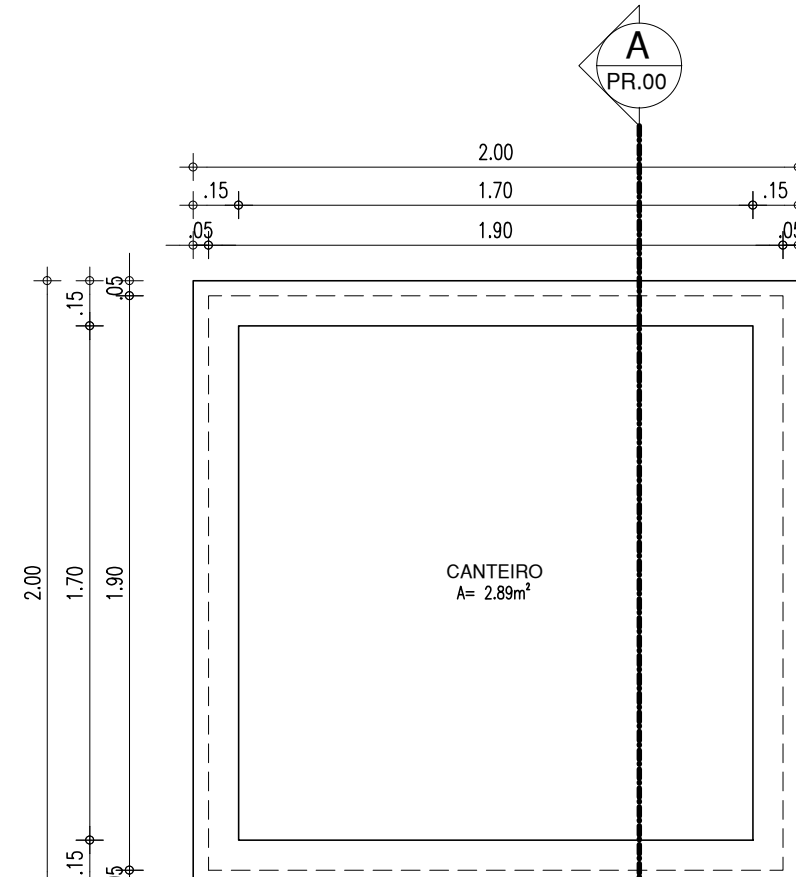

6 DETALHE 6 - CANTEIRO
ESCALA : 1/25

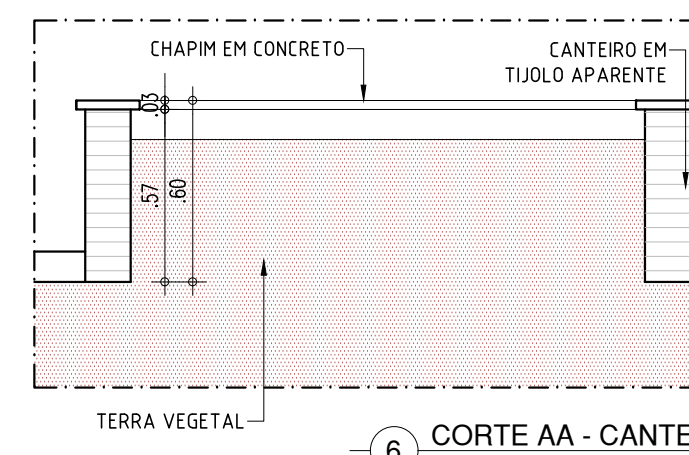

6 CORTE AA - CANTEIRO
ESCALA : 1/25

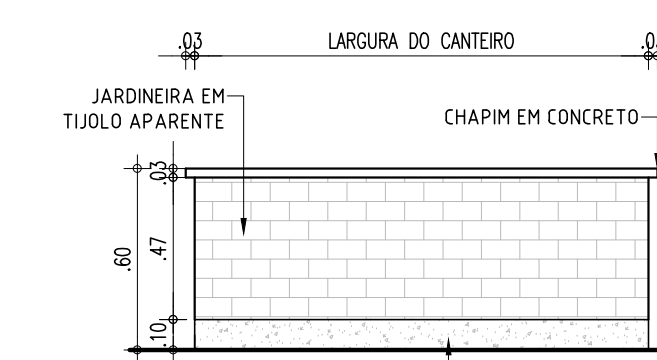

6 VISTA FRONTAL - CANTEIRO
ESCALA : 1/25

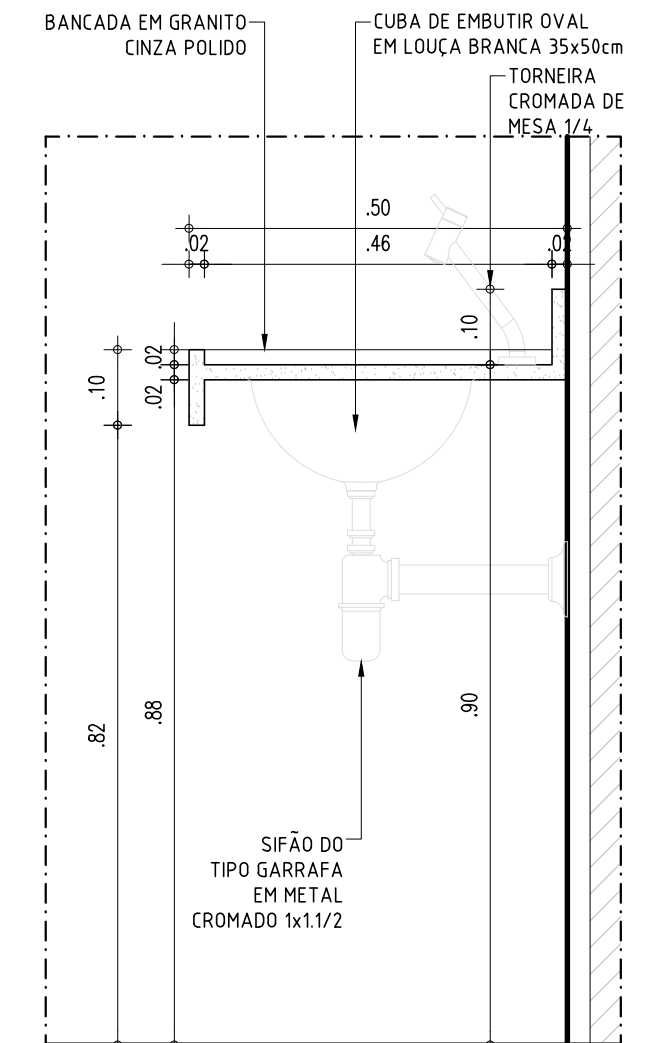

01 DETALHE 01
ESCALA : 1/10

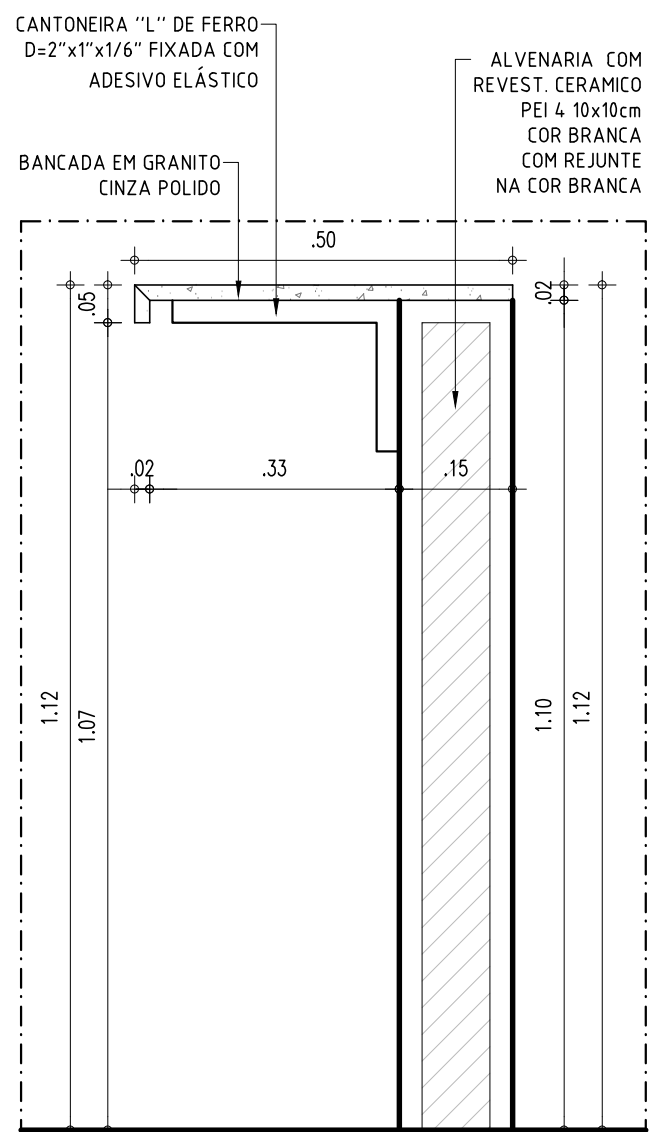

02 DETALHE 02
ESCALA : 1/10

HISTÓRICO		
ALTERAÇÃO	REVISÃO	DATA
1.		
2.		
3.		
4.		
5.		

ARQUITETO(A):	ENGENHEIRO(A) RESPONSÁVEL:	PROPRIETÁRIO:
---------------	----------------------------	---------------

 GOVERNO DO ESTADO DO PIAUÍ		
SEDUC - SECRETARIA DE ESTADO DA EDUCAÇÃO 19º GRE - REGIONAL TERESINA - UE NAIR GONÇALVES		
DEPARTAMENTO: UNIDADE DE GESTÃO DA REDE FÍSICA	TÍTULO DO PROJETO: PROJETO ARQUITETÔNICO DE REFORMA SEM AMPLIAÇÃO	DESENHO: ARQ
ENDEREÇO DO SERVIÇO: RUA GILBUÉS, 610, SÃO PEDRO	TÍTULO DO DESENHO: DETALHES	PRANCHA: 07/08
MUNICÍPIO: TERESINA - PI	ZONA: URBANA	ESCALA: INDICADA
DESENHO: MARIA ISABEL SANTOS	FASE: PROJ. ARQUITETÔNICO	DATA: JUNHO/2021
		REVISÃO: REVISÃO 01

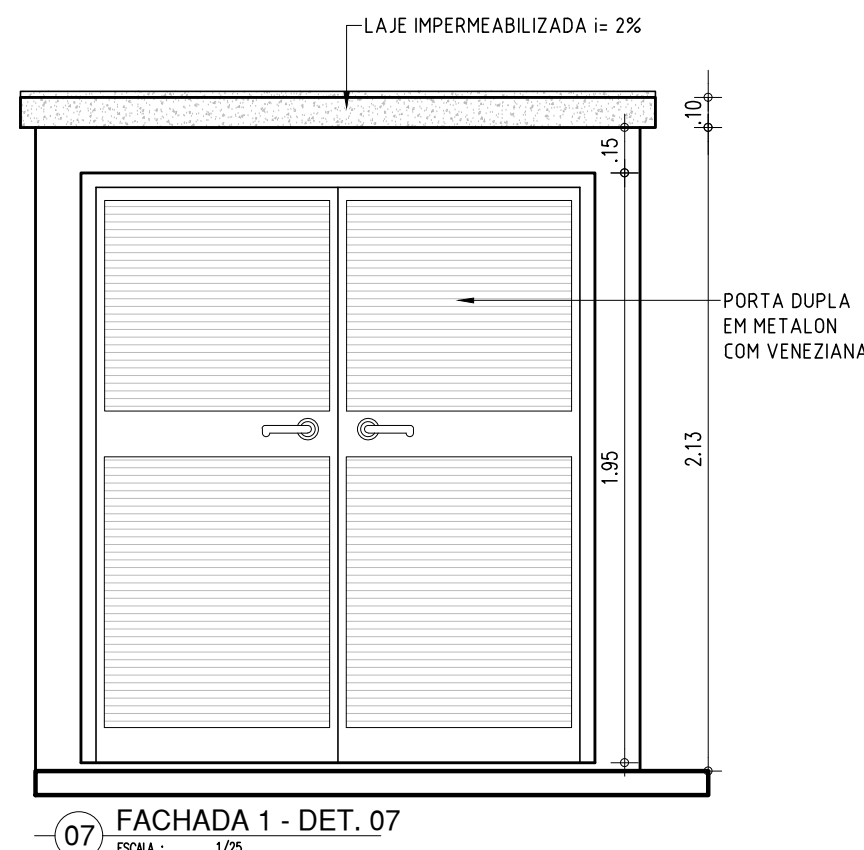
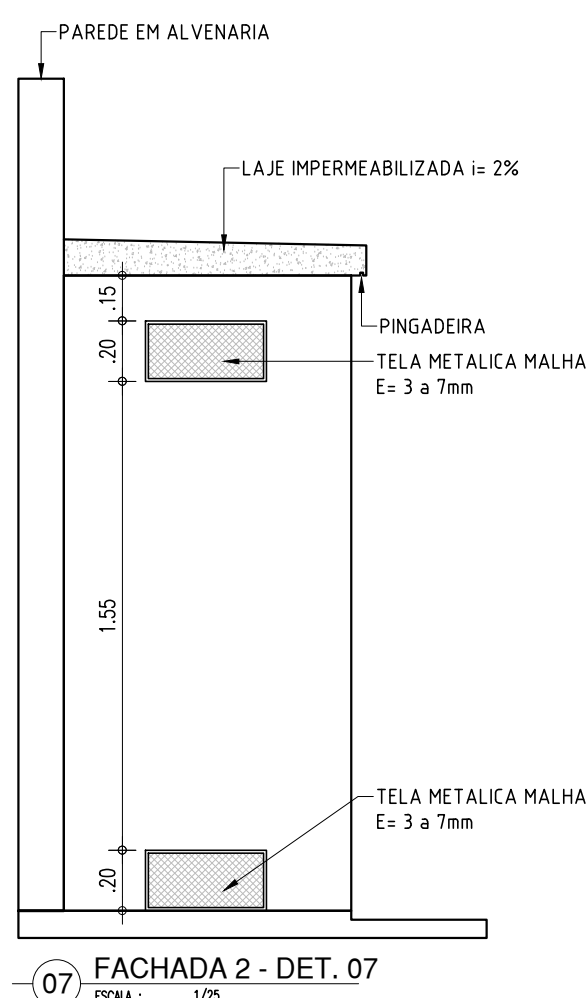
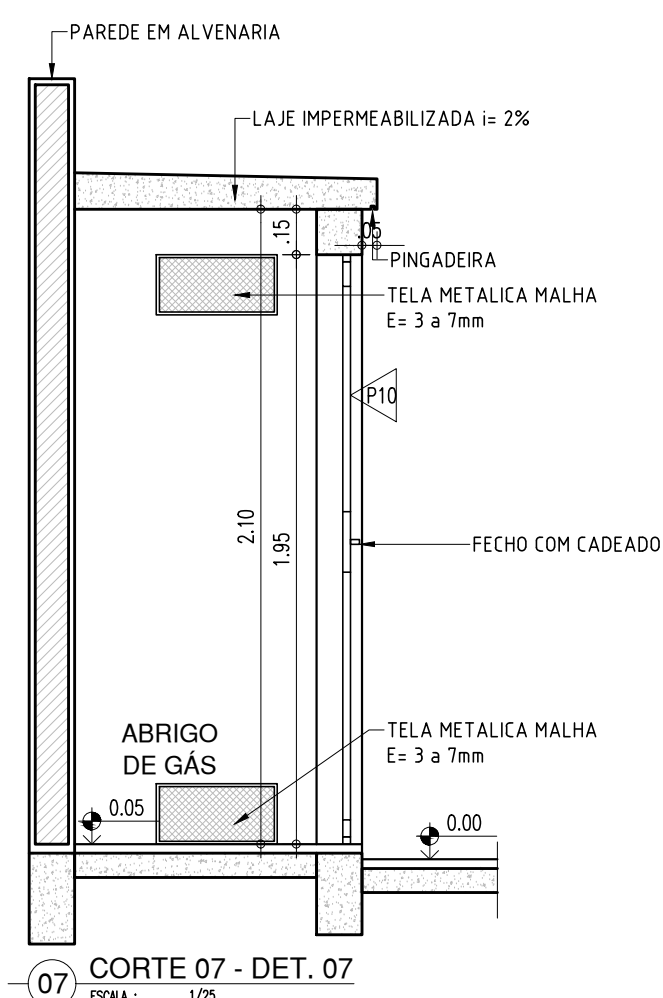
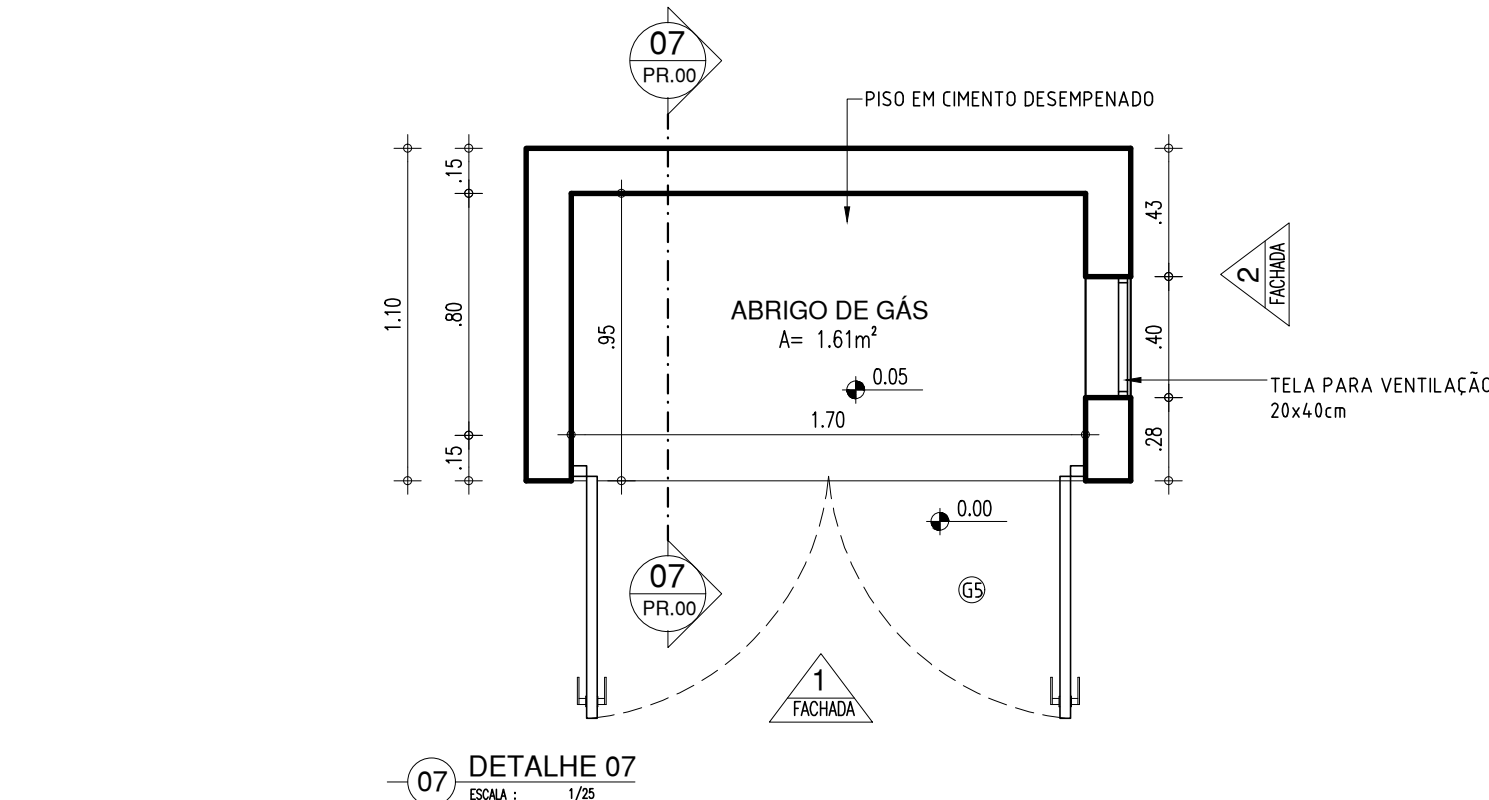
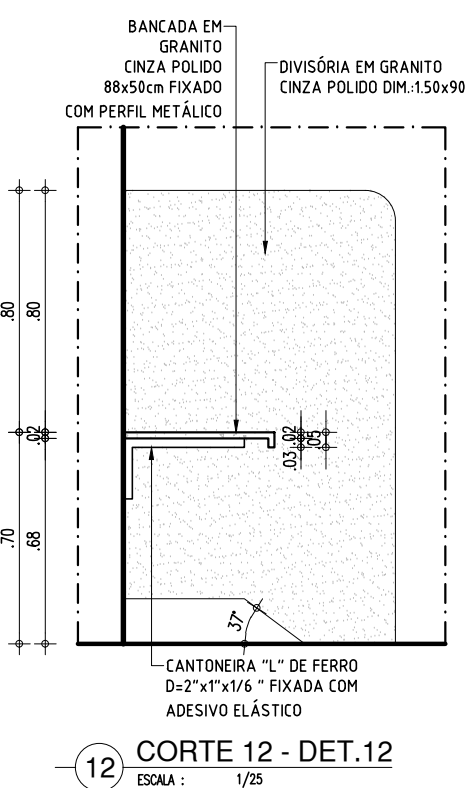
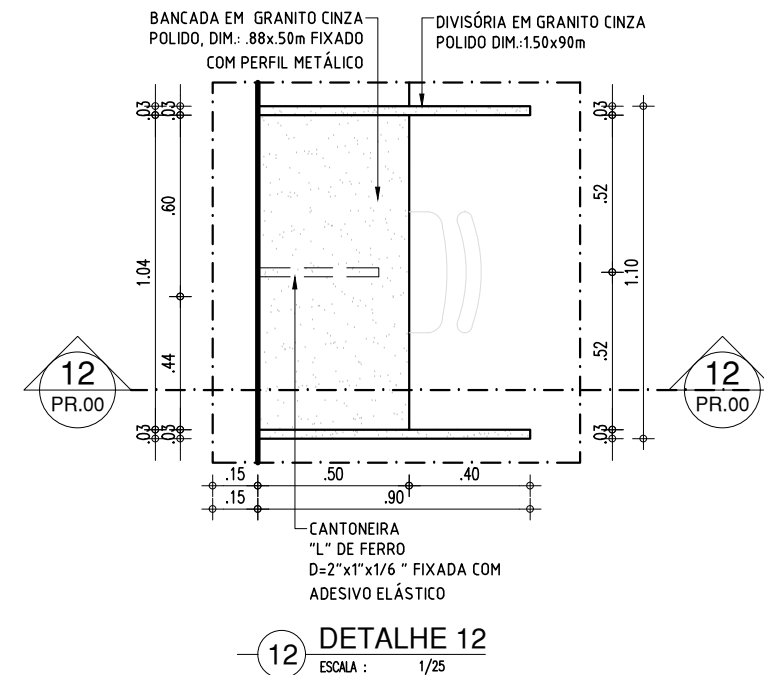
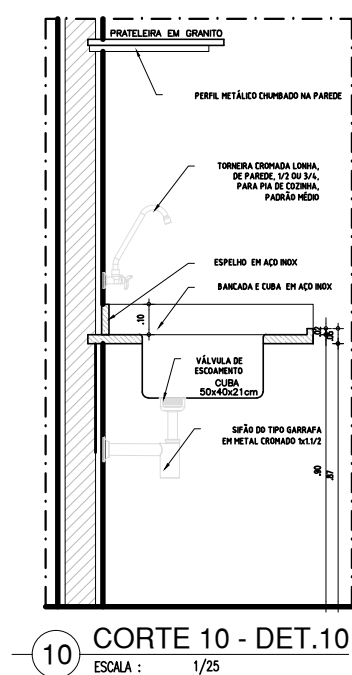
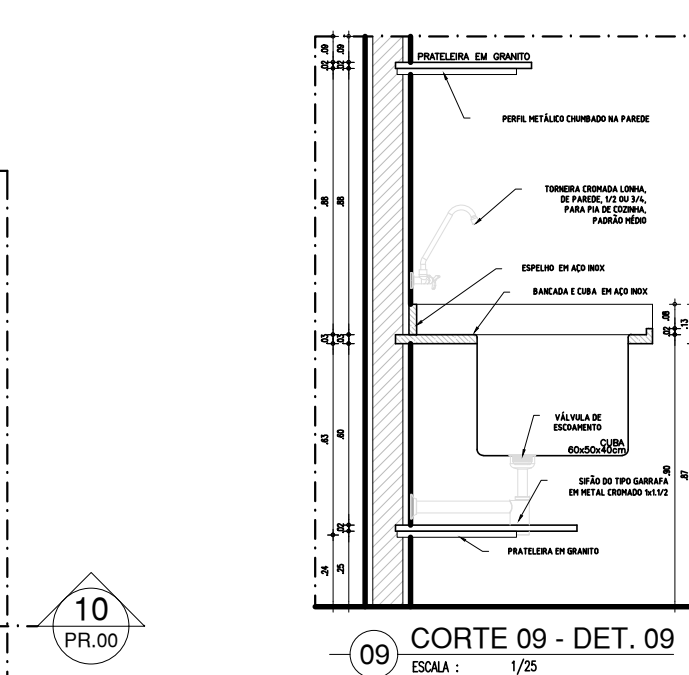
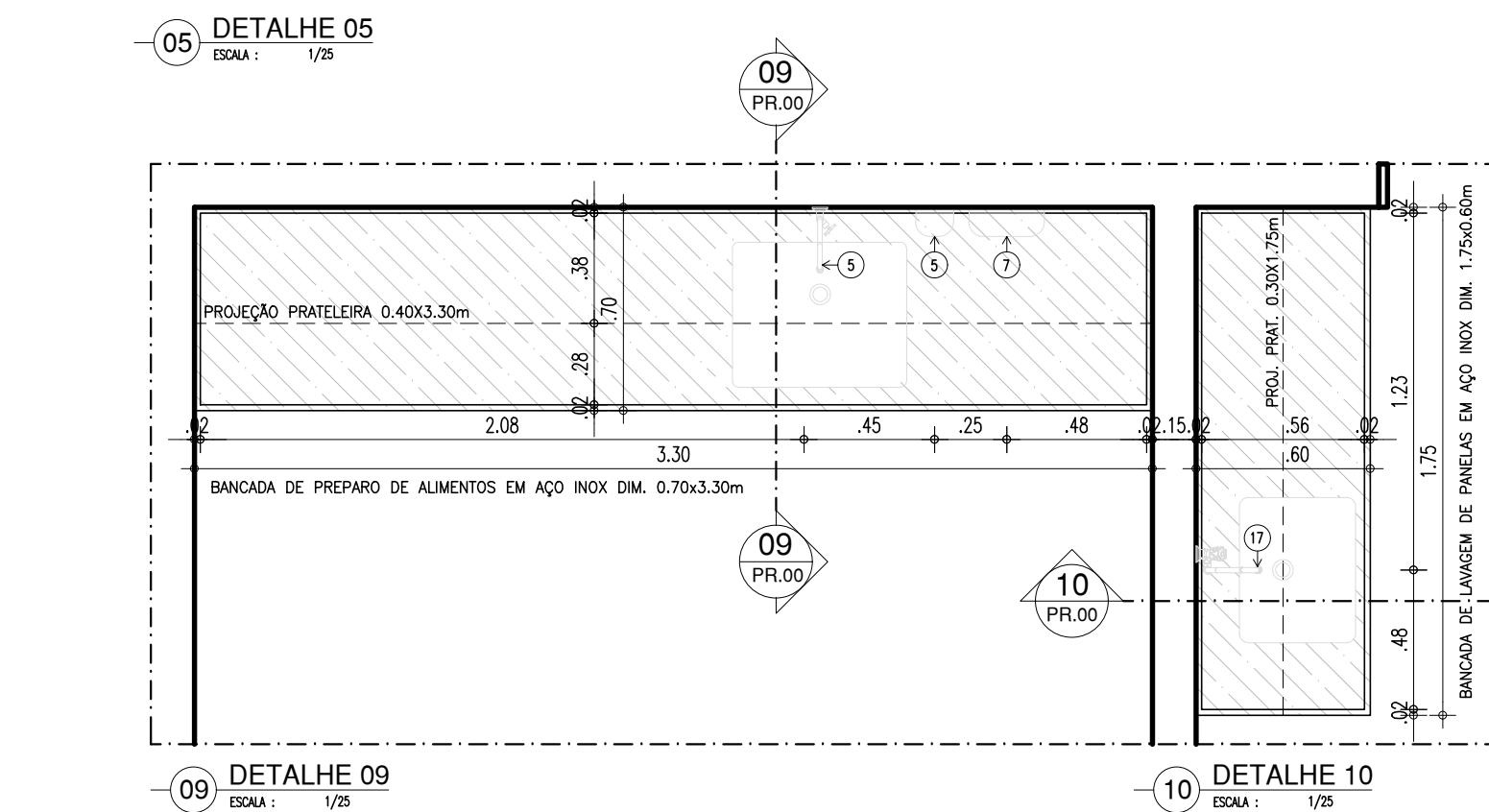
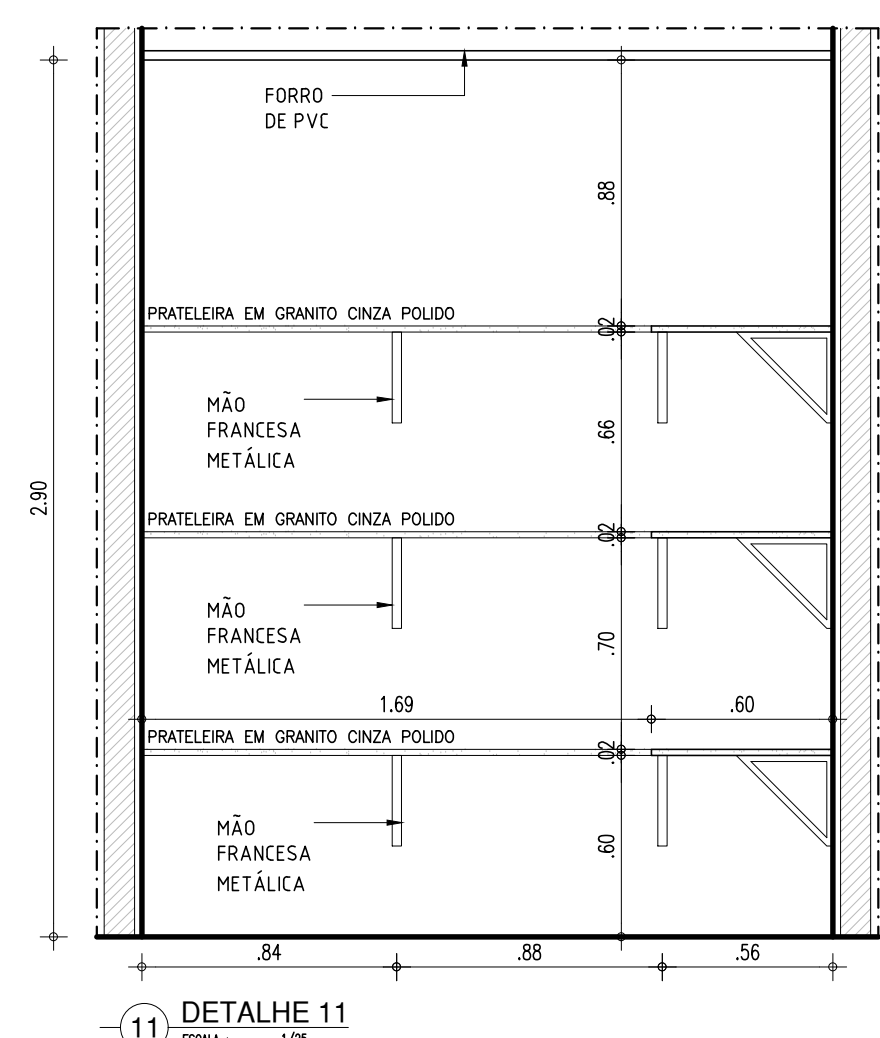
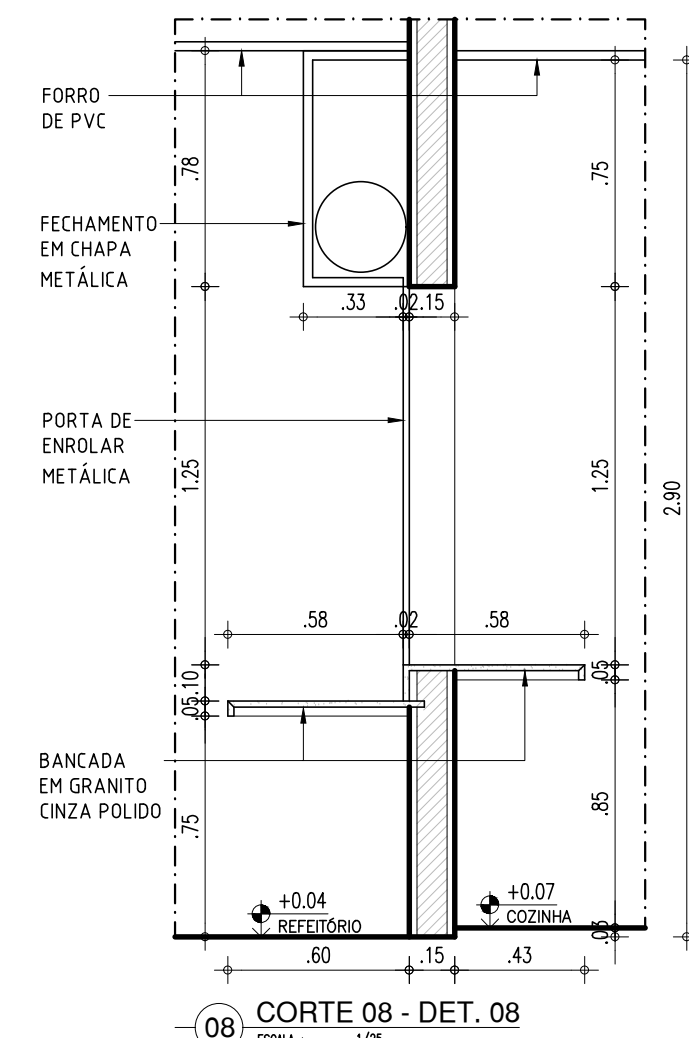
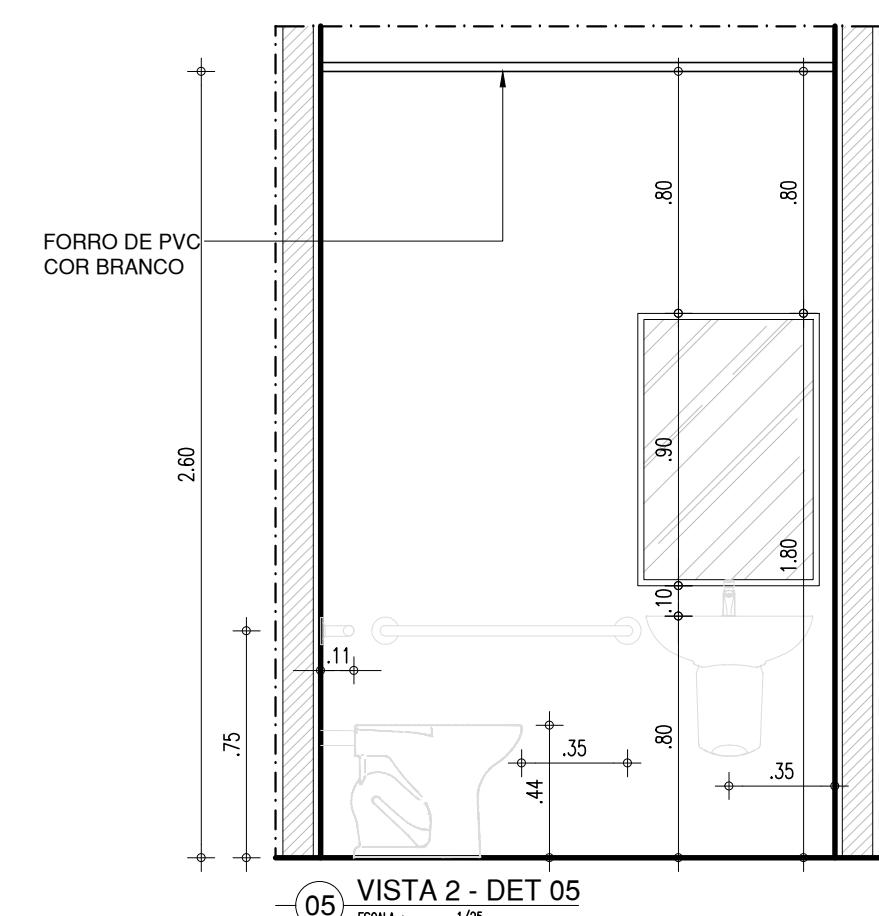
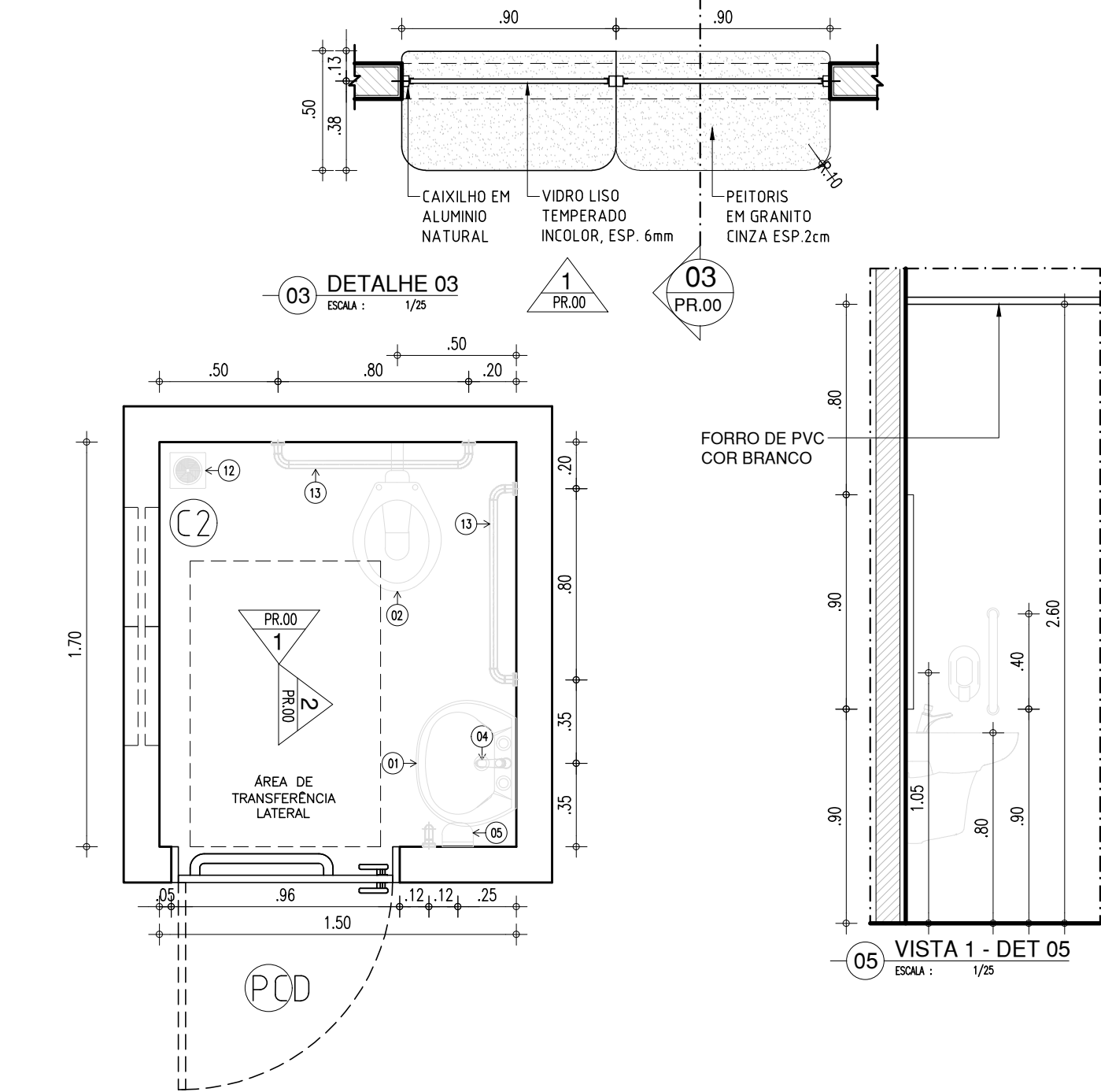
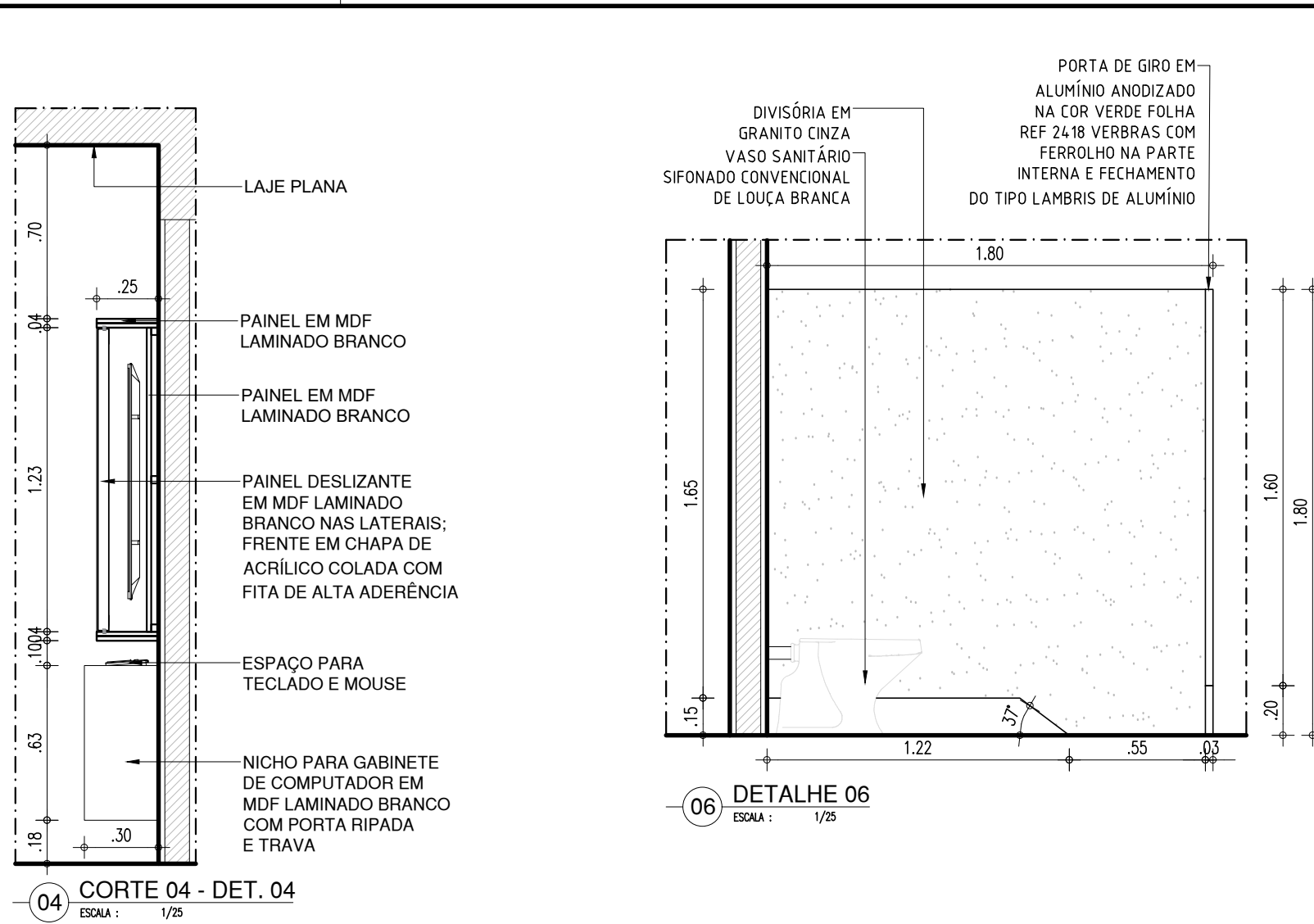
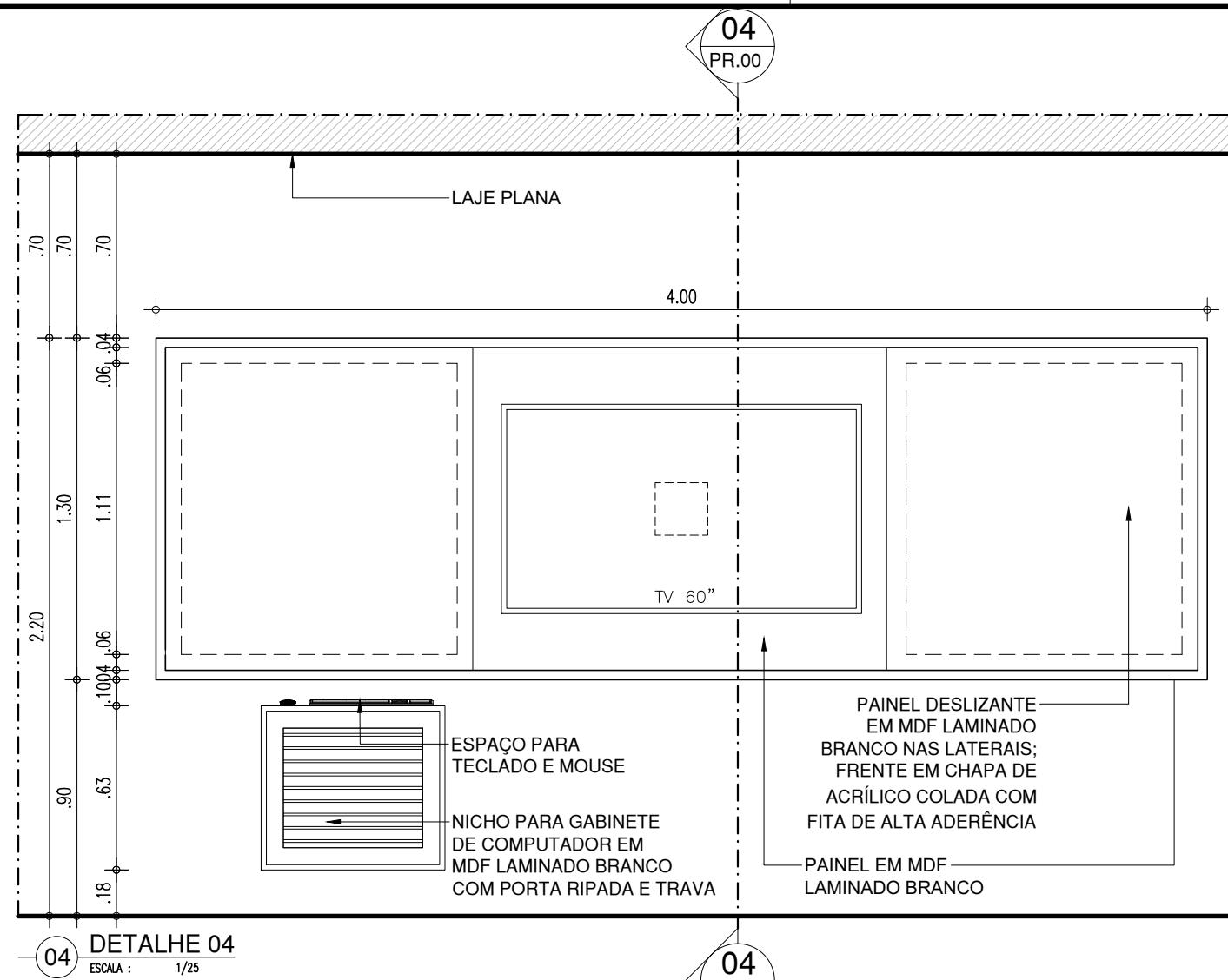
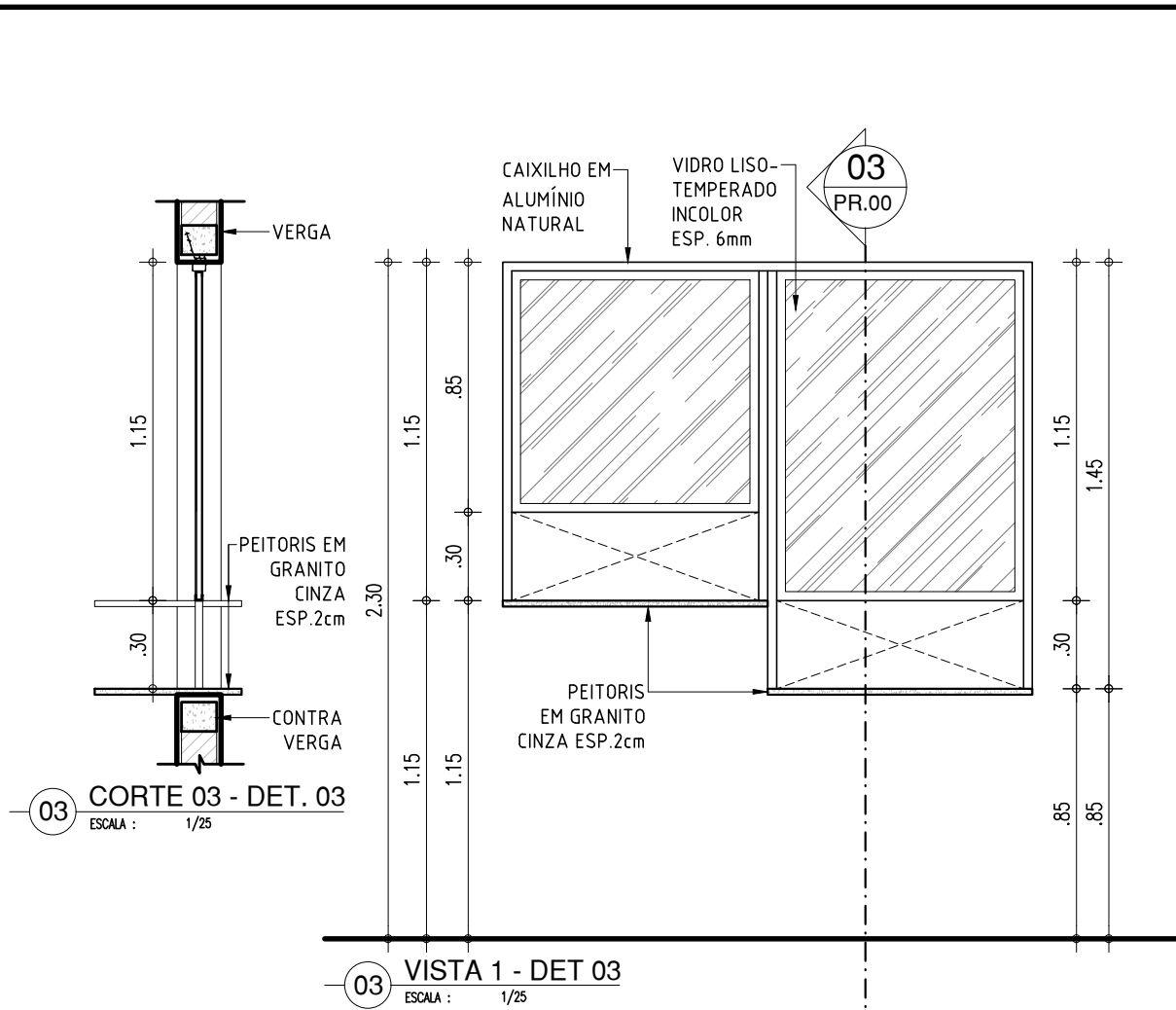

LEGENDA – ACESSÓRIOS DE COZINHA E LAVANDERIA	
05	SABONETEIRA PLASTICA TIPO DISPENSER PARA SABONETE LIQUIDO COM RESERVATÓRIO 800 A 1500ml
07	DISPENSER PLASTICO PARA PAPEL TOALHA
17	TORNEIRA CROMADA LONGA, DE PAREDE, 1/2 OU 3/4, PARA PIA DE COZINHA PADRÃO MÉDIO
18	SIFÃO PARA TANQUE E COZINHA DO TIPO GARRAFA EM METAL CROMADO 1x1.1/2
19	TANQUE DE LOUÇA BRANCA SUSPENSO, 18L OU EQUIVALENTE
20	CUBA DE EMBUTIR DE AÇO INOXIDÁVEL MÉDIA, INCLUSO VÁLVULA TIPO AMERICAN, DIMENSÕES: 40x34cm
21	CUBA DE EMBUTIR DE AÇO INOXIDÁVEL MÉDIA, INCLUSO VÁLVULA TIPO AMERICAN, DIMENSÕES: 48x34cm
22	TORNEIRA CROMADA 1/2 OU 3/4 PARA TANQUE, PADRÃO MÉDIO

LEGENDA – ACESSÓRIOS DE BANHEIROS PNE	
01	LAVATÓRIO COM COLUNA SUSPENSA
02	VASO SANITARIO SIFONADO CONVENCIONAL PARA PCD SEM FURO FRONTAL COM LOUÇA BRANCA SEM ASSENTO
03	ASSENTO SANITARIO CONVENCIONAL
04	TORNEIRA DE MESA COM FECHAMENTO AUTOMATICO PARA LAVATÓRIO
05	SABONETEIRA PLASTICA TIPO DISPENSER PARA SABONETE LIQUIDO COM RESERVATÓRIO 800 A 1500ml
06	DISPENSER PLASTICO PARA PAPEL HIGIENICO
07	DISPENSER PLASTICO PARA PAPEL TOALHA
08	BANCO ARTICULADO, EM AÇO INOX PARA PCD, FIXADO NA PAREDE
09	CHUVEIRO TRADICIONAL
10	CABIDE CROMADO
11	ACABAMENTO PARA REGISTRO BASE 3/4"
12	RALO SIFONADO CROMADO COM FECHO
13	BARRA DE APOIO RETA, EM AÇO INOX POLIDO, 80 CM FIXADA NA PAREDE
14	BARRA DE APOIO EM L, EM AÇO INOX POLIDO, 70x70 CM FIXADA NA PAREDE
15	BARRA DE APOIO RETA, EM AÇO INOX POLIDO, 40 CM FIXADA NA PORTA
16	SIFÃO DO TIPO GARRAFA EM METAL CROMADO 1x1.1/2

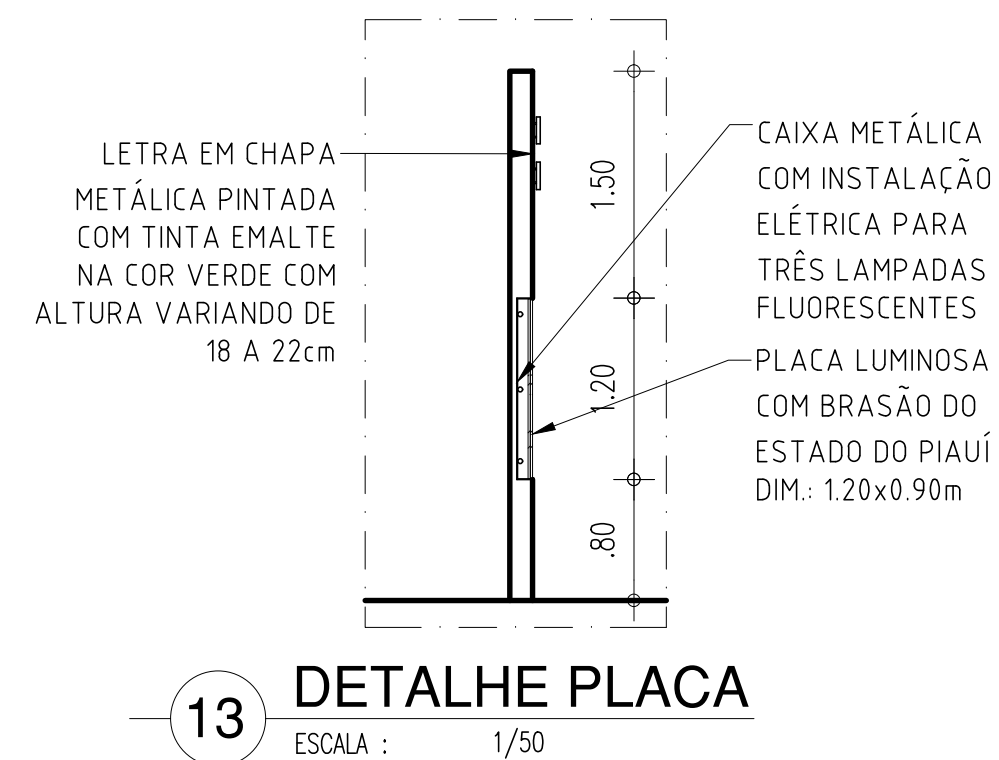

HISTÓRICO		
ALTERAÇÃO	REVISÃO	DATA
1.		
2.		
3.		
4.		
5.		

ARQUITETO(A):	ENGENHEIRO(A) RESPONSÁVEL:	PROPRIETÁRIO:
---------------	----------------------------	---------------



GOVERNO DO ESTADO DO PIAUÍ

SEDUC - SECRETARIA DE ESTADO DA EDUCAÇÃO

19º GRE - REGIONAL TERESINA - UE NAIR GONÇALVES

DEPARTAMENTO: UNIDADE DE GESTÃO DA REDE FÍSICA

TÍTULO DO PROJETO: PROJETO ARQUITETÔNICO DE REFORMA SEM AMPLIAÇÃO

ENDEREÇO DO SERVIÇO: RUA GILBUÉS, 610, SÃO PEDRO

TÍTULO DO DESENHO: DETALHES

MUNICÍPIO: TERESINA - PI

DESENHO: MARIA ISABEL SANTOS

ZONA: URBANA

ESCALA: INDICADA

REVISÃO: REVISÃO 01

DESENHO: ARQ

PRANCHA: 08/08

DATA: JUNHO/2021

COR PENA
07 0.1
yellow 07 0.2
green 07 0.3
cyan 07 0.4
blue 07 0.5
magenta 07 0.6
white 07 0.7
08 07 0.8
40 40 0.1
240 240 0.1
253 253 0.1